



上海周浦万达广场

景观及外部空间深化设计

SHANGHAI ZHOUPU
WANDA PLAZA
LANDSCAPE CONCEPT DESIGN

2008.6

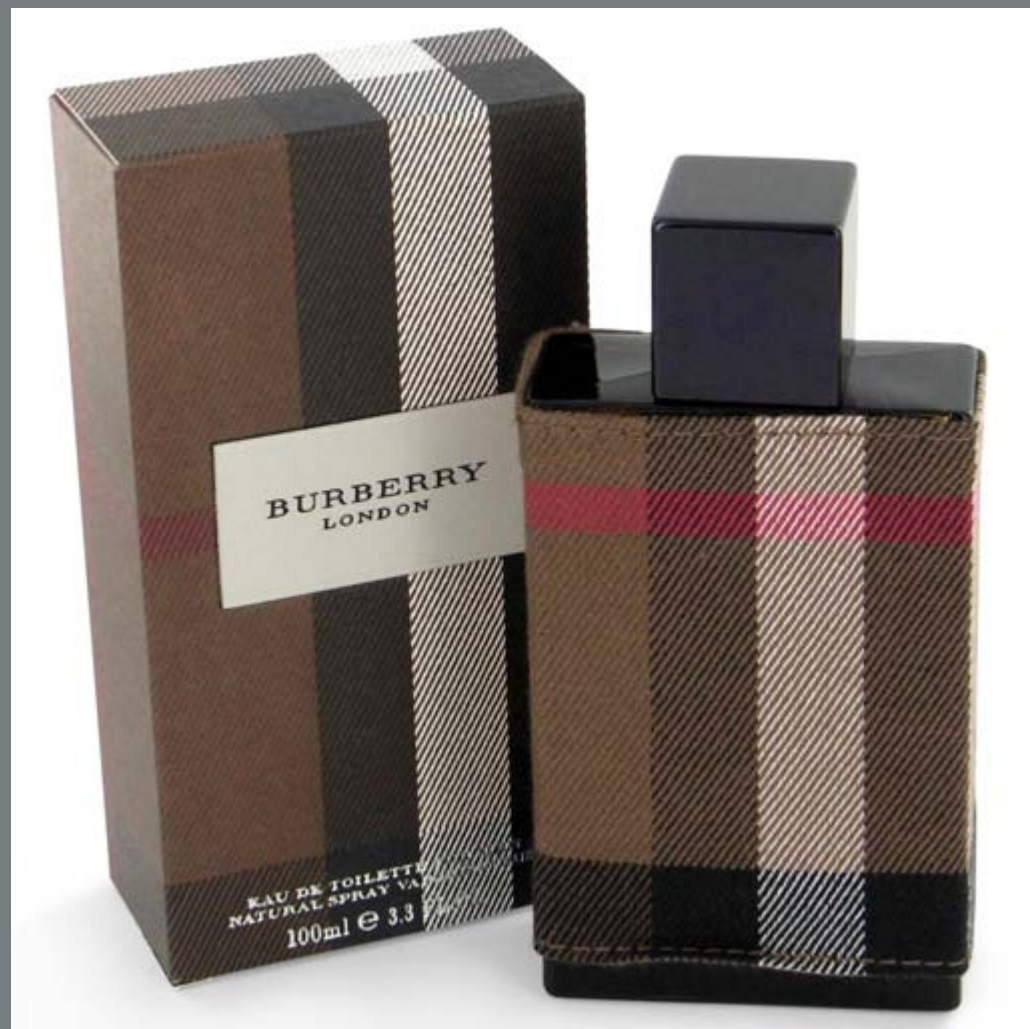

设计概念：

我们在景观设计中，针对外街和内街的不同空间形式，采用了不同的设计手法。

在外街空间，我们的景观元素主要来源于建筑外立面，是建筑立面在地面上的投影，富有现代感和节奏感的铺装风格和建筑外立面形成统一体系，强化了整个空间的个性。

而内街作为一个独具特色的空间，我们采用的设计元素则来源于流淌的水流，由于建筑的风格硬朗现代，水流式的铺装弱化了建筑对内街空间的限定感，同时水流式的铺装还与室内空间相互贯穿，顺畅的游线使得各室内步行街入口和各空间节点都能有机地联系在一起，突破了室内外空间的界线，增强了内街和外街的连接性和互动性，从而使整个购物空间像顺畅的流水一般焕发出生生不息的活力。

DESIGN CONCEPT:

IN OUR LANDSCAPE DESIGN, WE USE DIFFERENT DESIGN CONCEPTS ACCORDING TO DIFFERENT SPACES.

IN OUTSIDE STREET SPACE, OUR LANDSCAPE ELEMENTS ARE MAINLY FROM THE ARCHITECTURE FAÇADE AND AS THE PROJECTION OF THE FAÇADE. THE MODERN AND RHYTHMIC PAVING STYLE COMBINE WITH THE ARCHITECTURE FAÇADE AND FORM A UNIFORM SYSTEM, SO THAT ENHANCE THE CHARACTER OF THE SPACE.

AS A SPECIAL AND FEATURE SPACE, WE USE FLOWING STREAM AS OUR INTERIOR STREET DESIGN ELEMENT. SINCE THE ARCHITECTURE IS VERY HARD AND MODERN, THE FLOWING PAVING WEAKEN THE ARCHITECTURE'S RESTRICT FOR THE SPACE AND CONNECT INTO THE INTERIOR SPACE, WHICH BROKE THE EDGE OF THE INTERIOR AND OUTSIDE SPACE. THE FLOWING CIRCULATION LINK THE INTERIOR STREET'S ENTRIES AND LANDSCAPE NODALS TOGETHER AND STRENGTHEN THE CONTINUUM AND INTERACTION OF THE INTERIOR AND OUTSIDE COMMERCIAL SPACE.

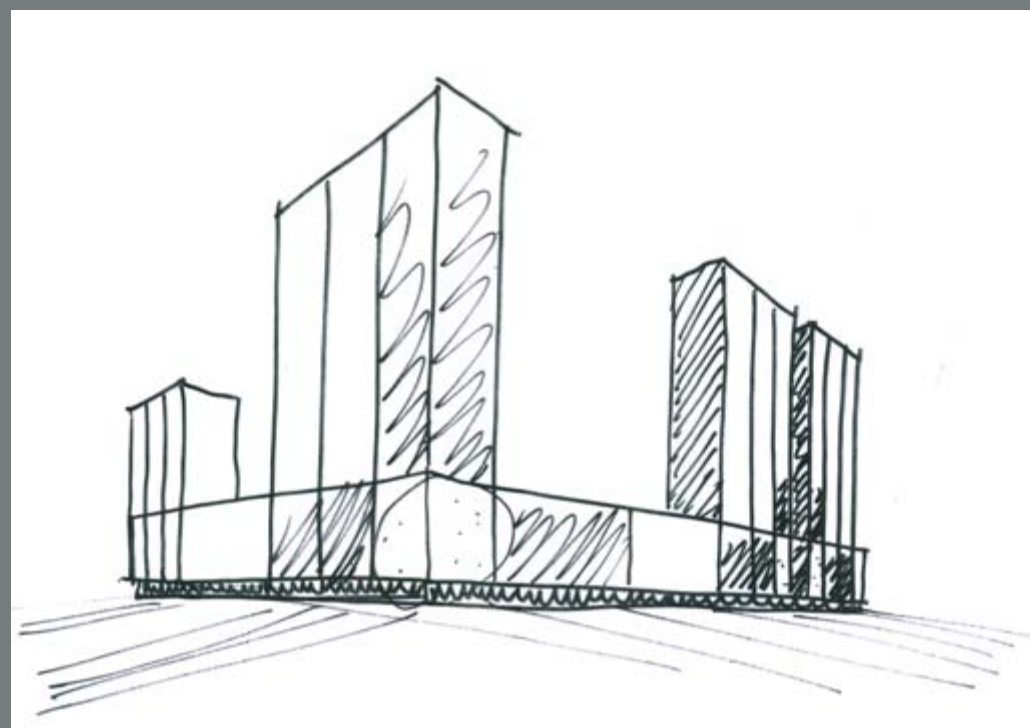

外街景观运用建筑立面元素的投影

OUTSIDE STREET CONCEPT IS FROM THE PROJECTION OF THE ARCHITECTURE



特色内街景观运用流水元素联系各个景观节点和出入口

FEATURE INTERIOR STREET USE FLOWING STREAM AS THE CONCEPT TO CONNECT ALL NODALS AND ENTRIES.

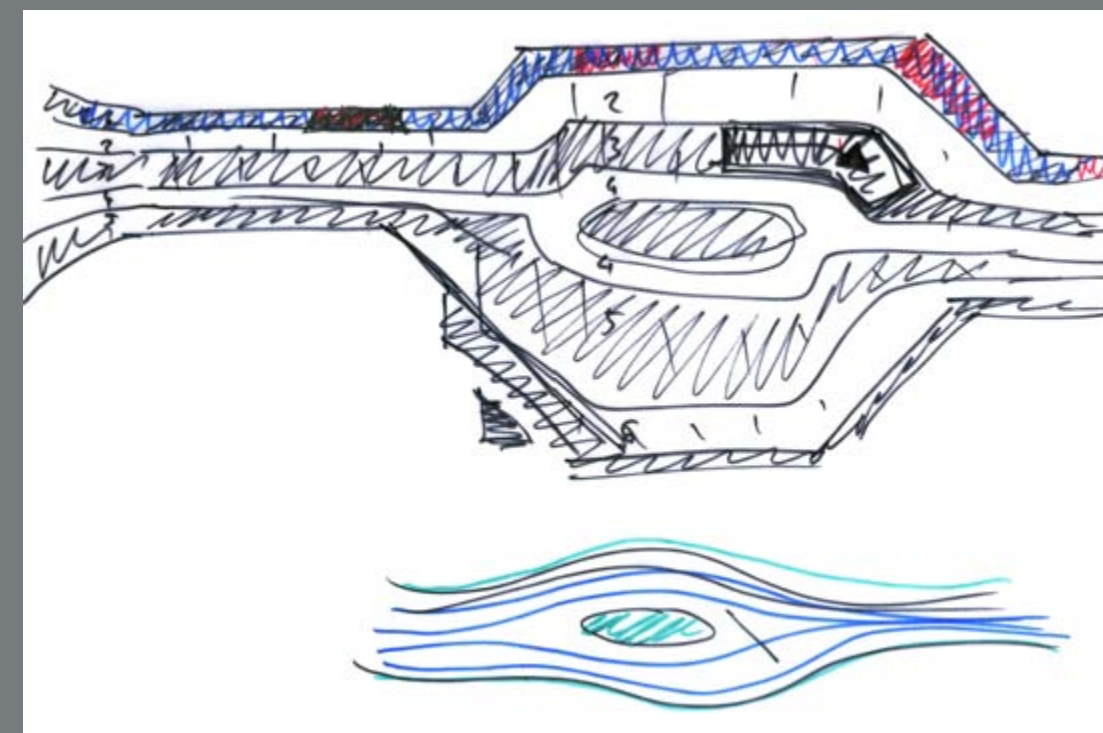



图例 LEGEND

- 1 沿城市道路的绿地花园
CITY ROADSIDE GREEN GARDEN
- 2 折线形的趣味台阶(800宽)，局部绿化种植
FLEXUOUS STAIR(1000 WIDTH) WITH PLANTING
- 3 临时车辆停靠下客区域
DROP OFF AREA
- 4 酒吧街入口广场与特色雕塑
BAR STREET ENTRY PLAZA WITH FEATURE SCULPTURE
- 5 酒吧街中心主题广场
BAR STREET CENTRAL PLAZA
- 6 以流水概念为铺装的特色酒吧内街
BAR STREET WITH FLOAT WATER PAVING
- 7 酒吧街树阵后广场
BAR STREET TREE ARRAY BACK PLAZA
- 8 城市进入商业街入口广场
CITY ENTRY PLAZA
- 9 带LED大屏幕的驻留广场
GATHER PLAZA WITH LED SCREEN
- 10 商业街临时停车区域（暂时使用）
CASUAL CAR PARKING
- 11 办公区入口广场
OFFICE AREA ENTRY PLAZA
- 12 办公区特色中庭花园
OFFICE AREA ATRIUM GARDEN
- 13 地库出入口
BASEMENT ENTRY
- 14 带立体停车位的停车场
CAR PARKING WITH SOLID PARKING AREA
- 15 屋顶花园
ROOF GARDEN

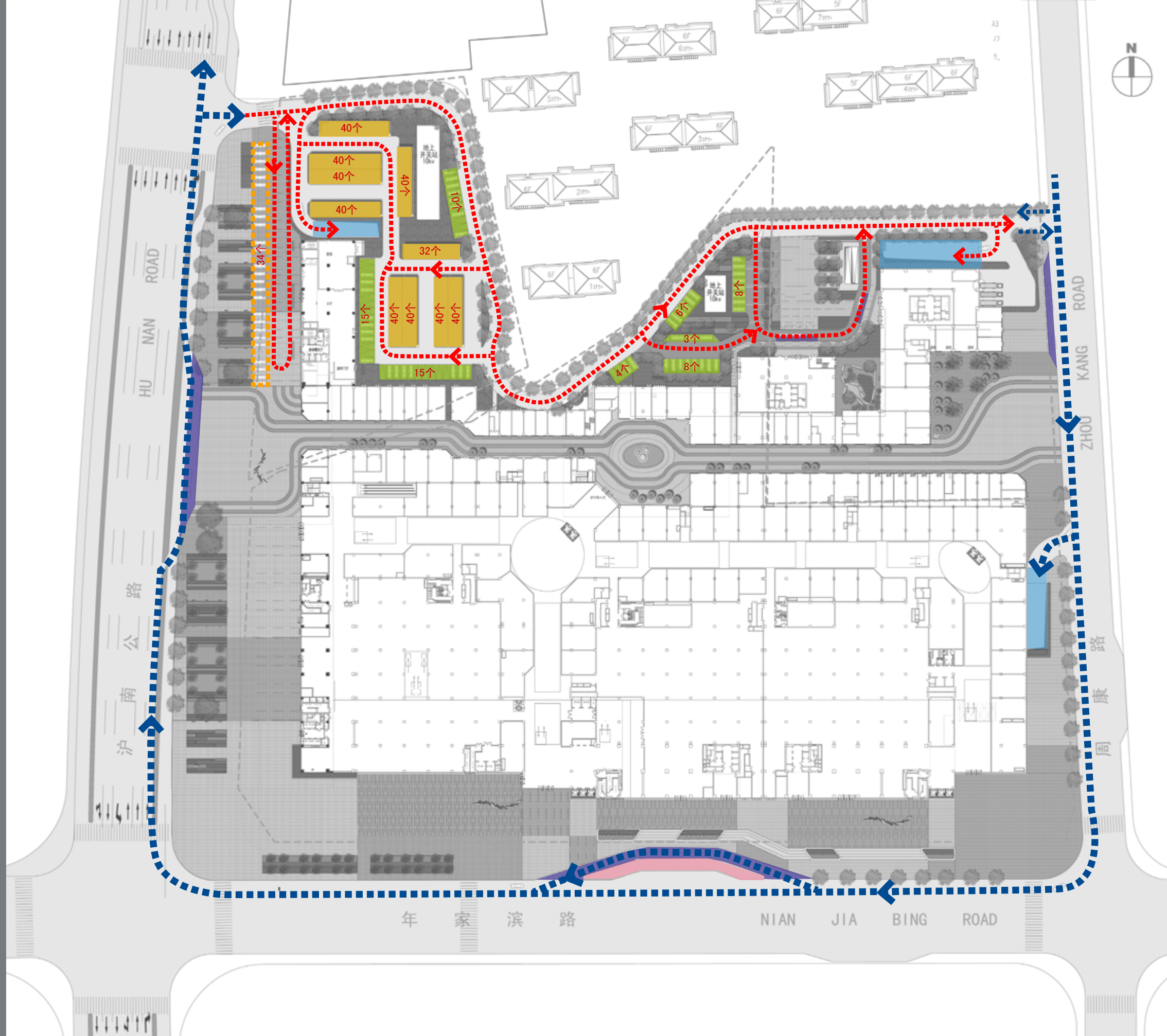

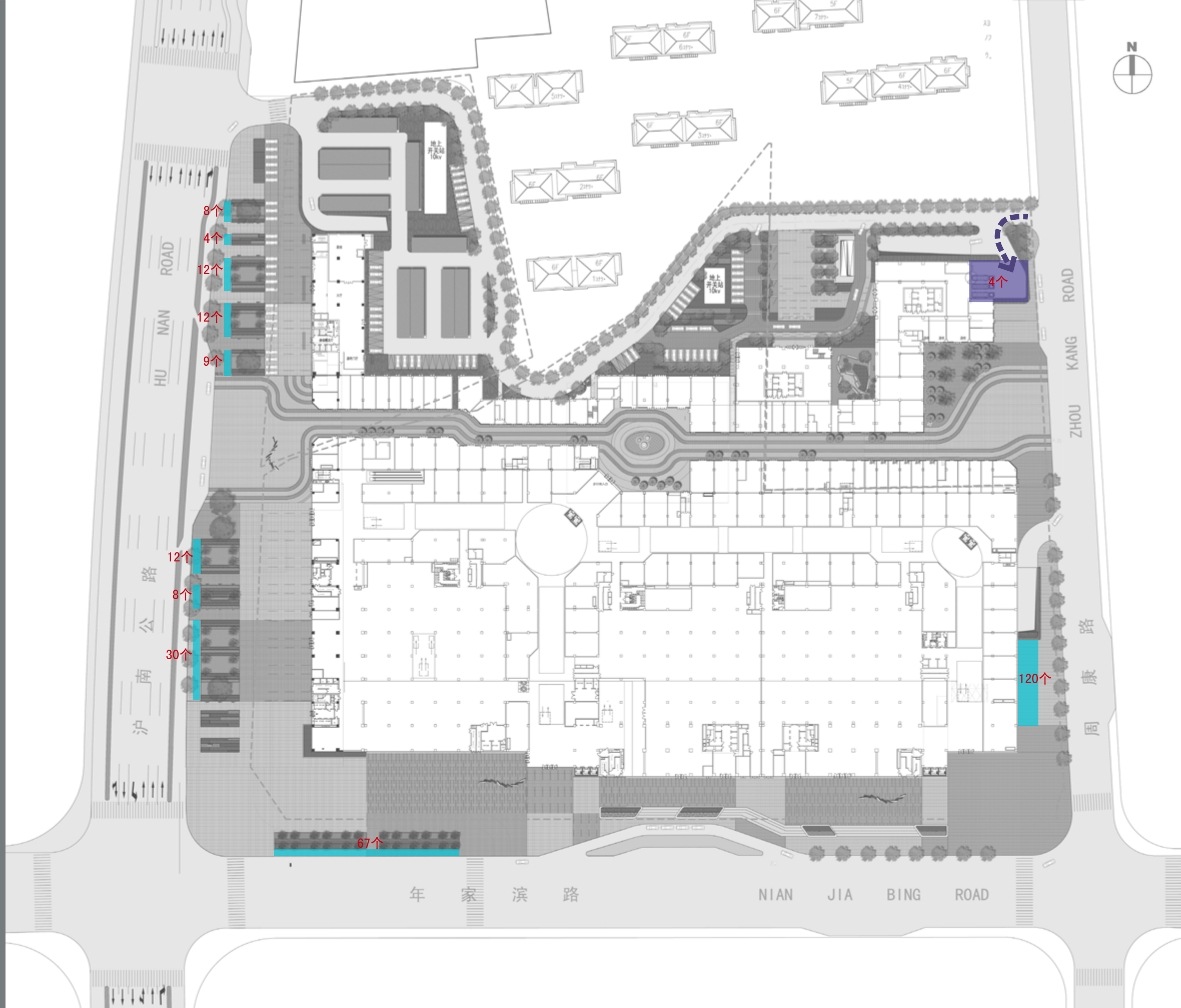

图例:
LEGEND:

- 地面卸货平台 (4个车位)
UNLOADING AREA
- 非机动车停车位 (282个)
VEHICLE PARKING AREA
- 货运车辆流线
TRUCK CIRCULATION

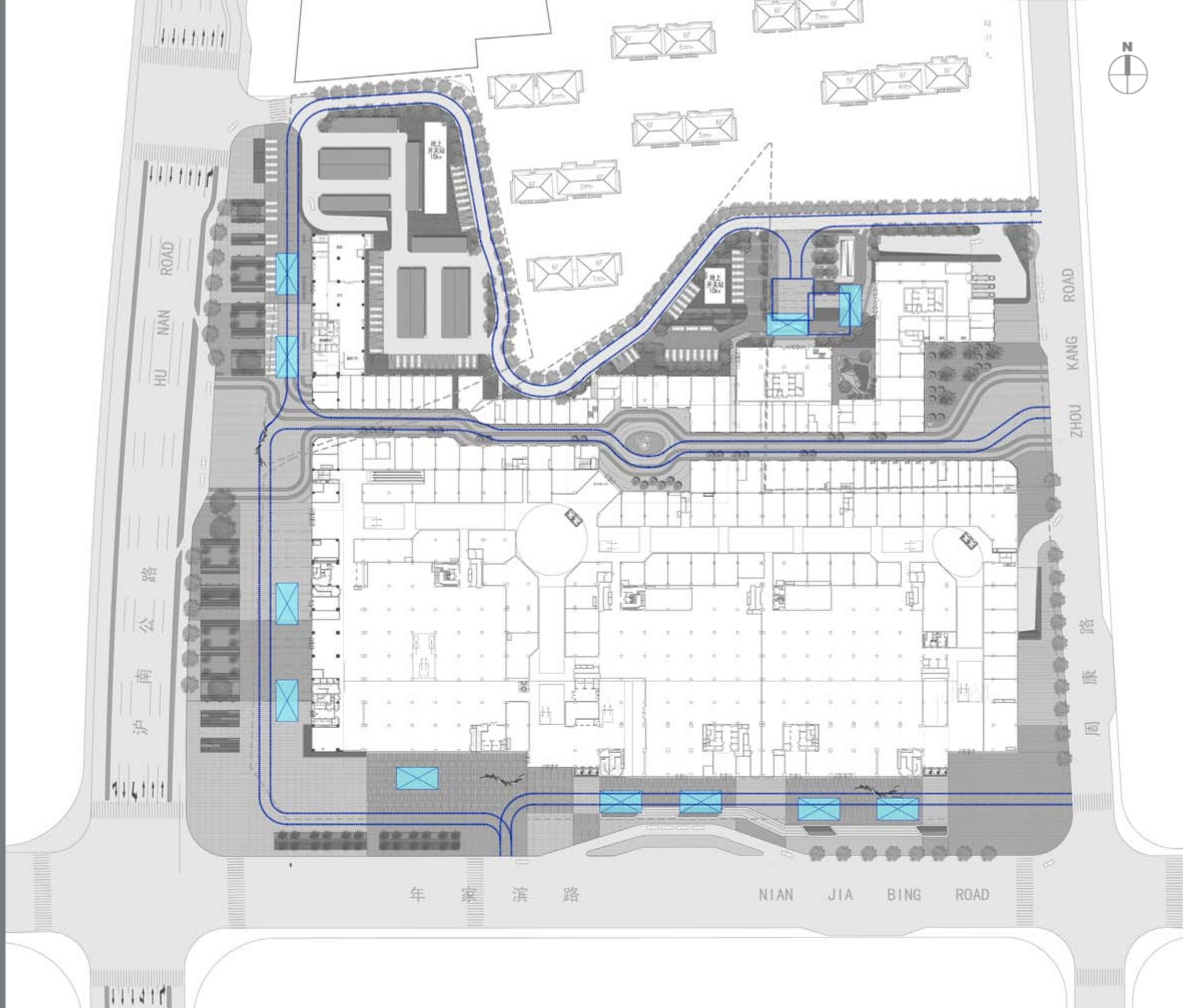

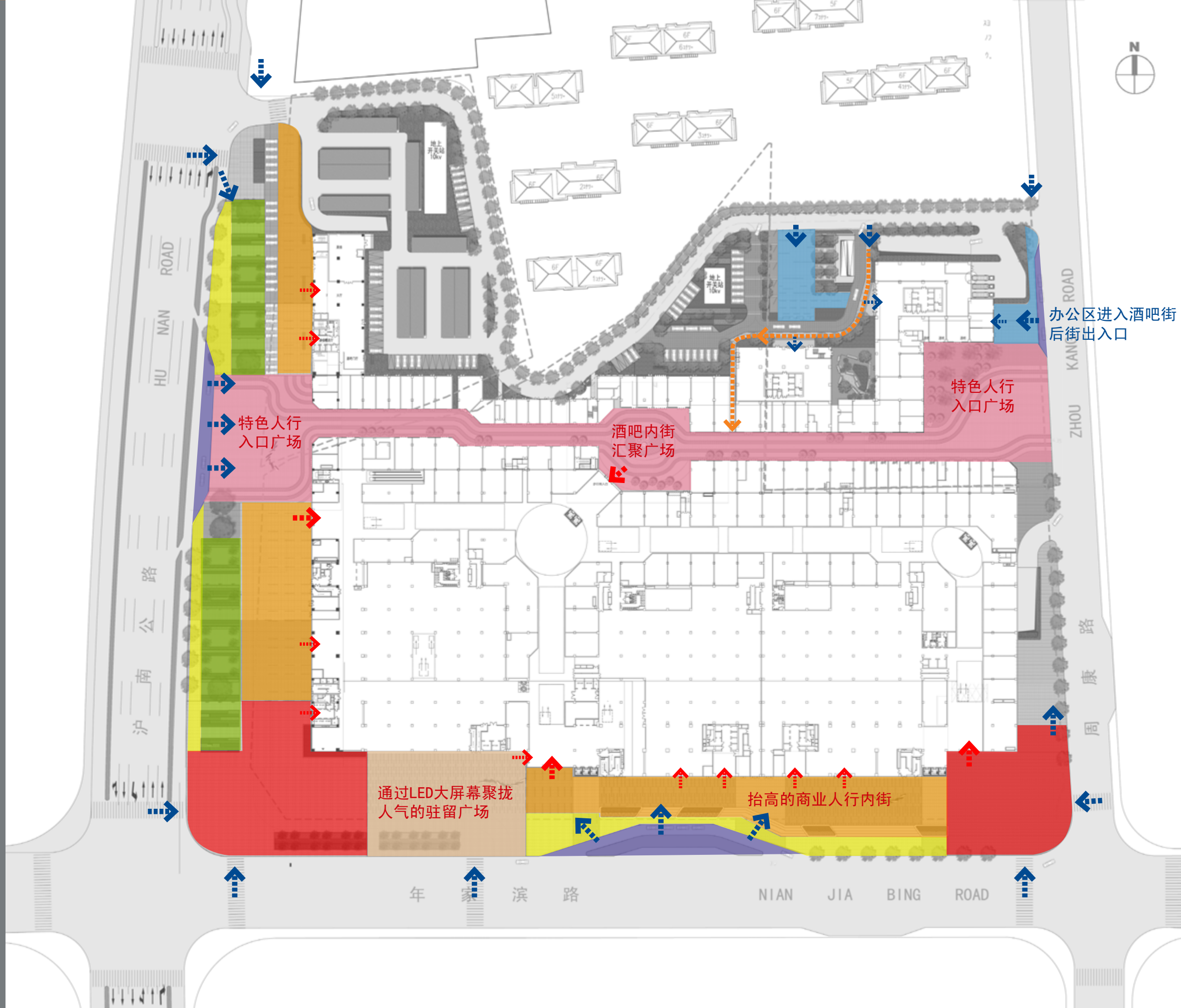

图例：
LEGEND:

- 城市人行进入广场
CITY ENTRY PLAZA
- 外街市政人行道
PUBLIC PROMENADE
- 商业步行内街
COMMERCIAL STREET
- 特色酒吧街
FEATURE BAR STREET
- 办公入口广场
OFFICE ENTRY PLAZA
- 城市绿带
CITY GREENBELT
- 车行人流到达下客区域
DROP OFF AREA
- LED大屏幕驻留广场
LED SCREEN PLAZA
- 城市人流进入方向
PUBLIC PEDESTRIAN ENTRY
- 主要入口空间
MAIN COMMERCIAL ENTRY
- 新增办公区进入酒吧街
备用通道
SPARE PASSAGE



深灰色花岗岩



浅灰色花岗岩



夹渐变的中灰色花岗岩铺装带



车道采用深灰色弹石



咖啡色广场砖或人造地砖



浅灰色花岗岩



临时车道花岗岩表面贴减速带，取消车道后去除

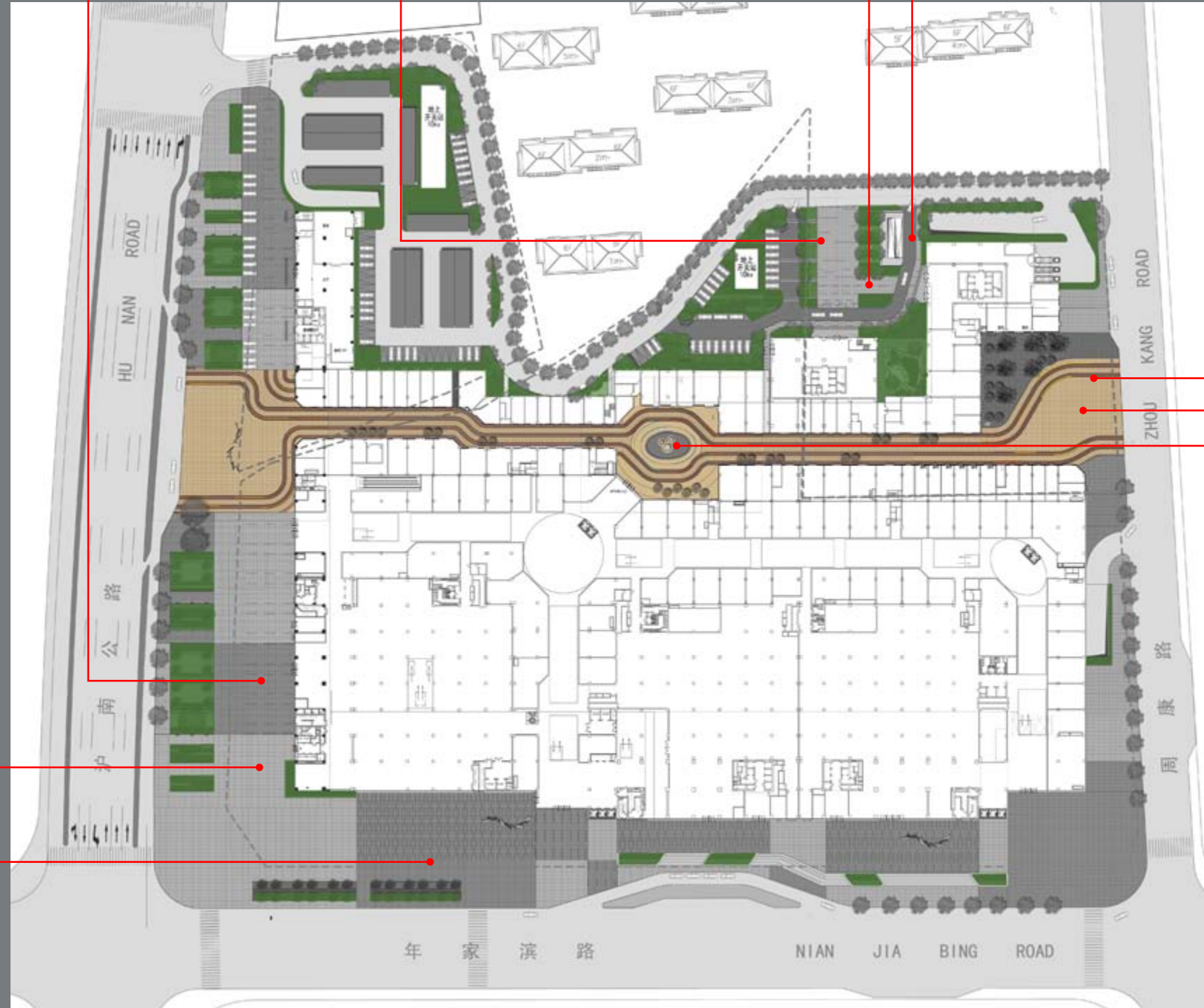

米色广场砖或人造地砖

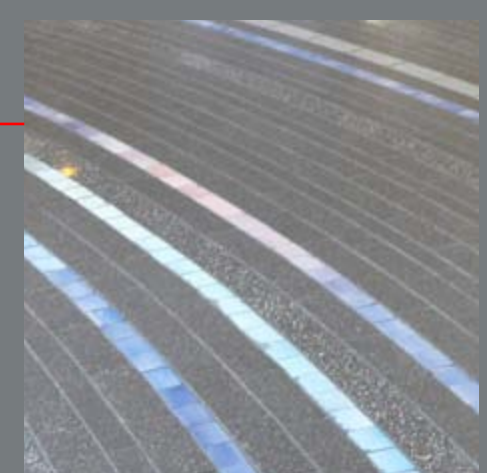

渐变彩色地砖

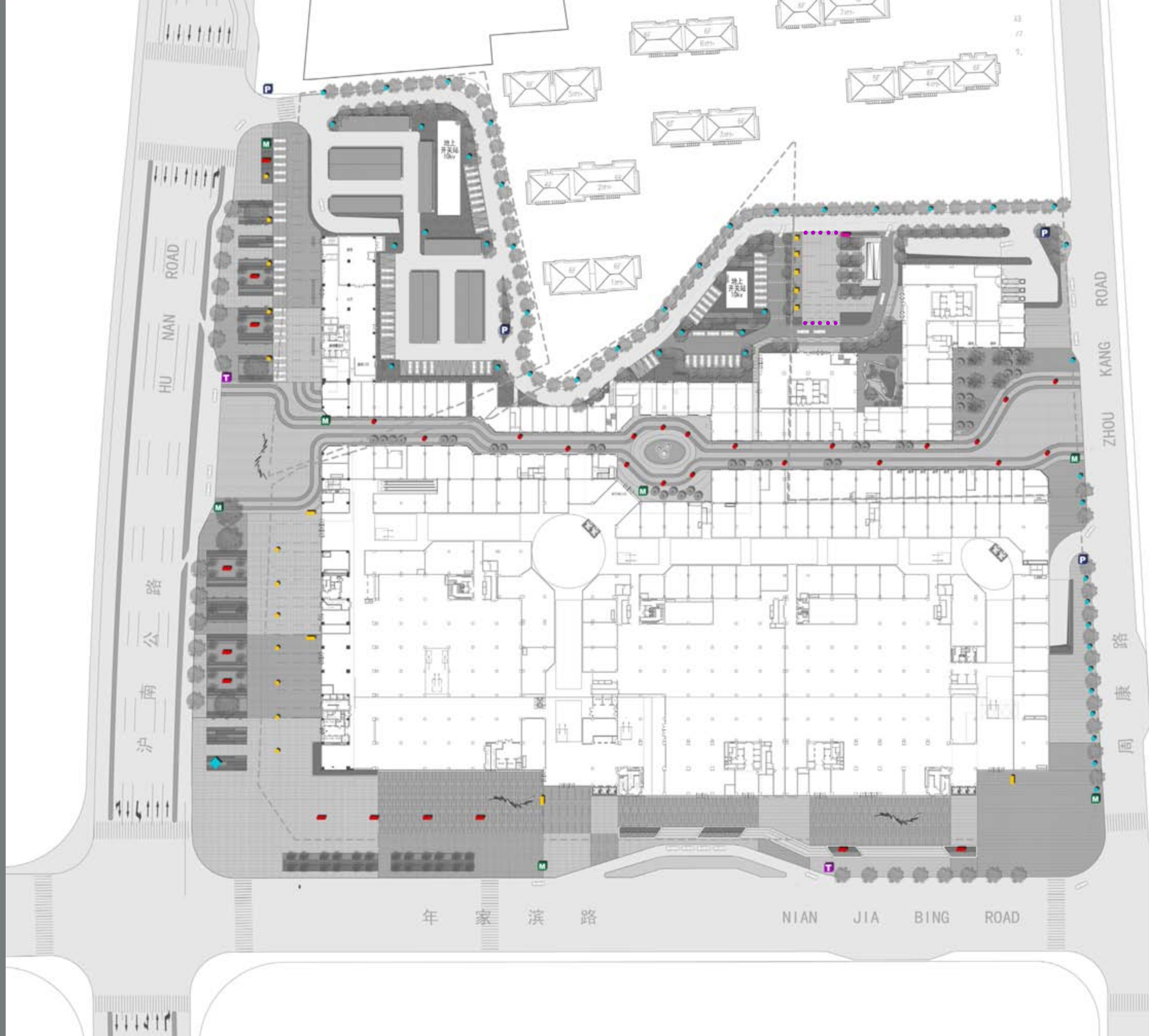

图例:

- | | | | |
|--|----------|--|---------|
| | I 级形象标识 | | 一级广告旗杆灯 |
| | 一级广告标识 | | 二级广告旗杆灯 |
| | 二级广告标识 | | 酒吧街特色灯柱 |
| | 办公区指示标识 | | 办公区特色灯柱 |
| | 地图指示标识 | | 车挡 |
| | 出租车上下客标识 | | |
| | 停车指示标识 | | |



图例:
LEGEND:

- 地面绿化
GREEN AREA
红线内面积: 4025平方米, 红线外面积: 2569平方米(包括33个树池)
 - 屋顶绿化
ROOF GARDEN
酒吧街屋顶绿化面积: 5353平方米, 大商业屋顶绿化面积: 4512平方米
 - 水景面积 (14*3=42平方米)
WATER AREA
- 绿地率: 6%

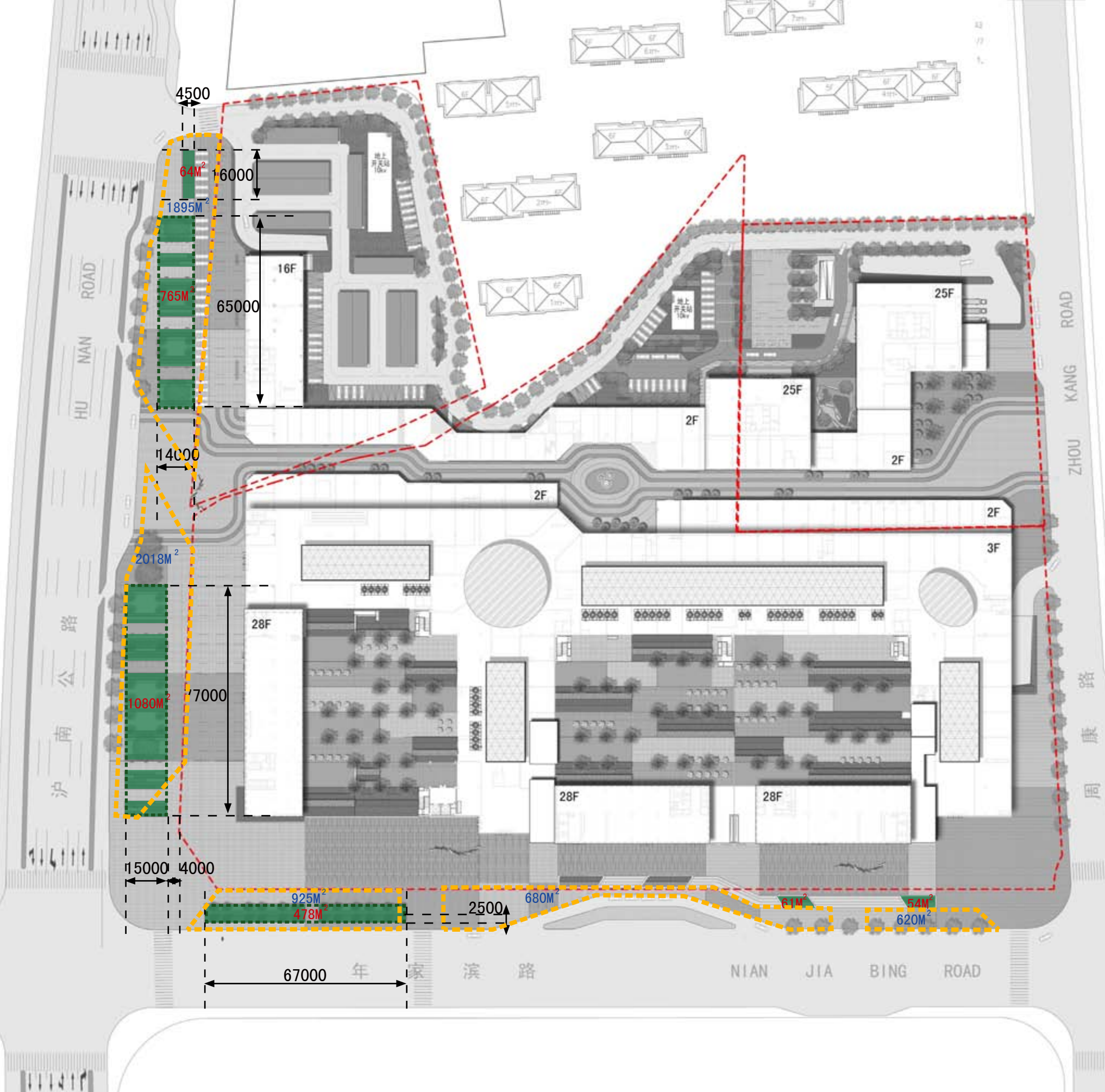







图例:
LEGEND:

- 原沪南路20M绿地面积
3860平方米
- 原年家浜路10M绿地面积
2225平方米
- 沪南路设计后绿化面积
1909平方米
- 年家浜路设计后绿化面积
593平方米
- 原绿地面积
6085M²
- 设计后后绿地面积
2502M²







植物图例:

上木:

-  行道树香樟
(胸径 >20cm,
8m 间隔种植)
-  杜英
(胸径 >15cm)
-  榉树
(胸径 >30cm)
-  乐昌含笑
-  银杏
-  榉树树阵

下木:

-  红花继木
(H450cm)
-  杜鹃 (H200cm)
-  金叶女贞
(H600cm)
-  草坪



立体车库外墙边种植竹子



酒吧街入口广场点植大型榉树



办公区入口层次丰富的灌木形式



办公建筑入口特色小灌木



办公区入口结合灌木种植银杏树阵



湖南公路沿线采用整形灌木与开花灌木搭配



酒吧街后广场种植树阵，结合伞座形成怡人的休闲区域



沪南公路绿化带灌木中点植杜英



年家浜路沿线绿化采用多层次整形灌木

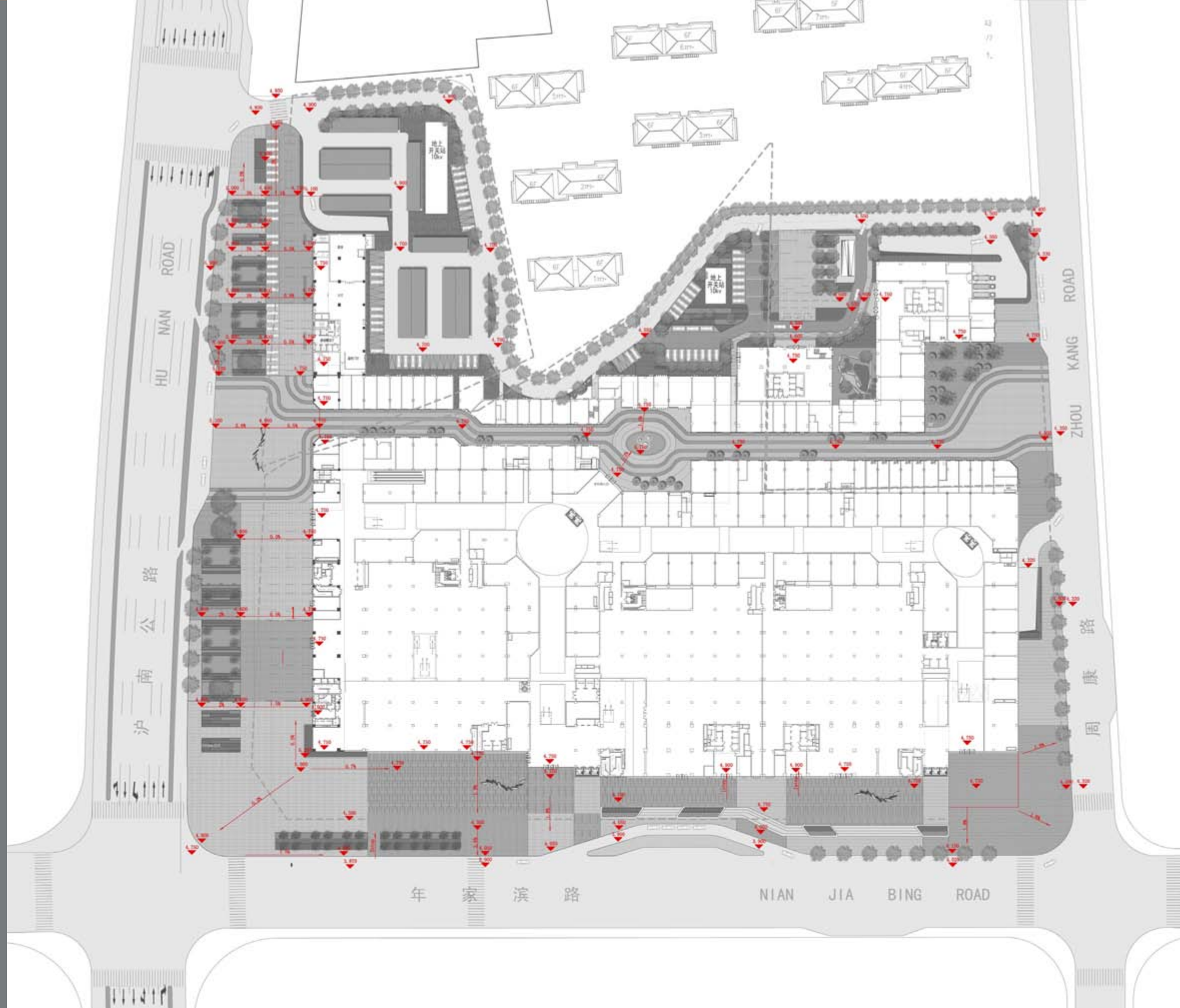



图例 LEGEND

- 1 沿城市道路的绿地花园
CITY ROADSIDE GREEN GARDEN
- 2 折线形的趣味台阶(800宽), 局部绿化种植
FLEXUOUS STAIR(1000 WIDTH) WITH PLANTING
- 3 临时车辆停靠下客区域
DROP OFF AREA
- 4 酒吧街入口广场与特色雕塑
BAR STREET ENTRY PLAZA WITH FEATURE SCULPTURE
- 5 酒吧街中心主题广场
BAR STREET CENTRAL PLAZA
- 6 以流水概念为铺装的特色酒吧内街
BAR STREET WITH FLOAT WATER PAVING
- 7 酒吧街树阵后广场
BAR STREET TREE ARRAY BACK PLAZA
- 8 城市进入商业街入口广场
CITY ENTRY PLAZA
- 9 带LED大屏幕的驻留广场
GATHER PLAZA WITH LED SCREEN
- 10 商业街临时停车区域(暂时使用)
CASUAL CAR PARKING
- 11 办公区入口广场
OFFICE AREA ENTRY PLAZA
- 12 办公区特色中庭花园
OFFICE AREA ATRIUM GARDEN
- 13 地库出入口
BASEMENT ENTRY
- 14 带立体停车位的停车场
CAR PARKING WITH SOLID PARKING AREA
- 15 屋顶花园
ROOF GARDEN

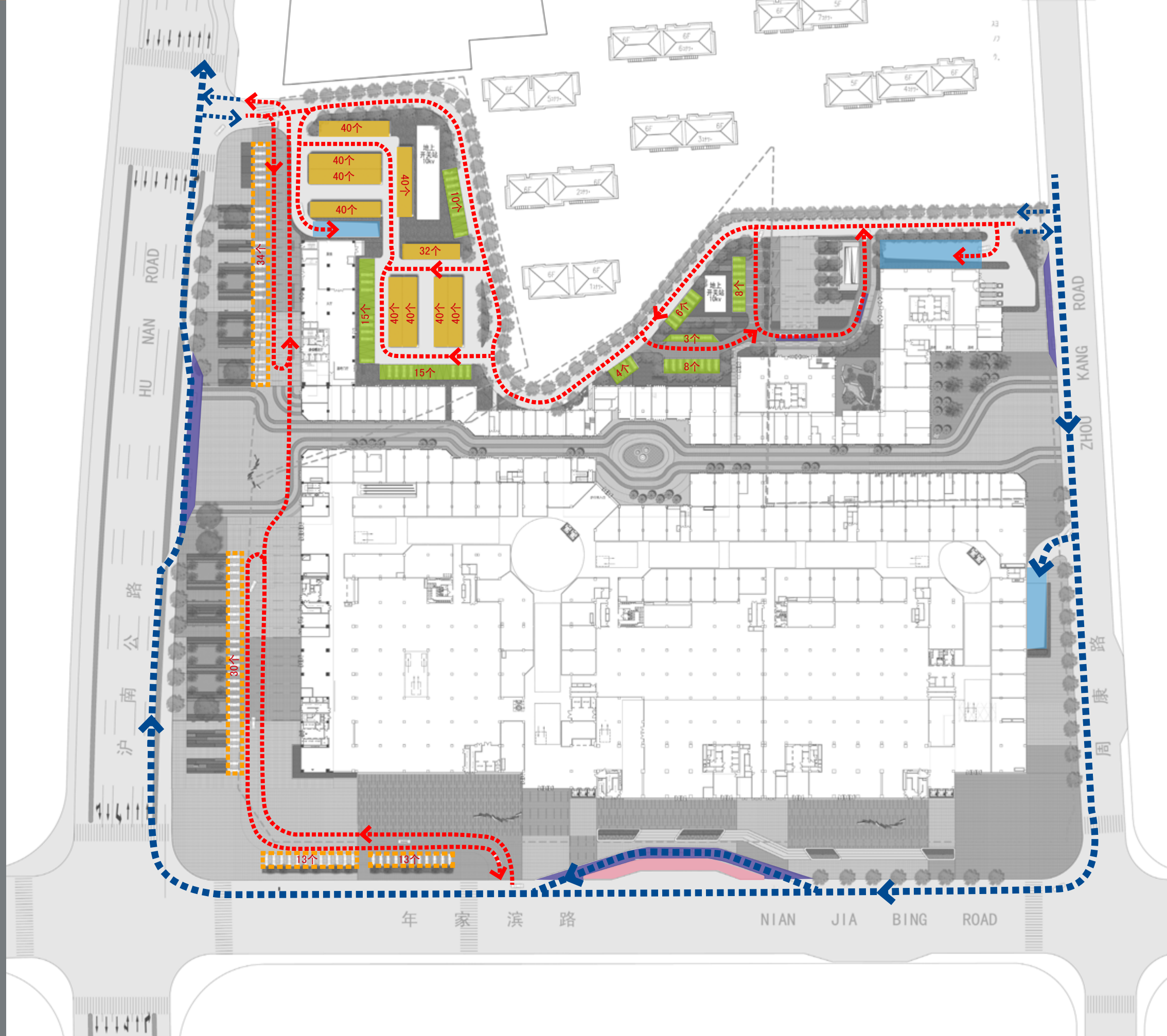

放大详图

BLOW-UP

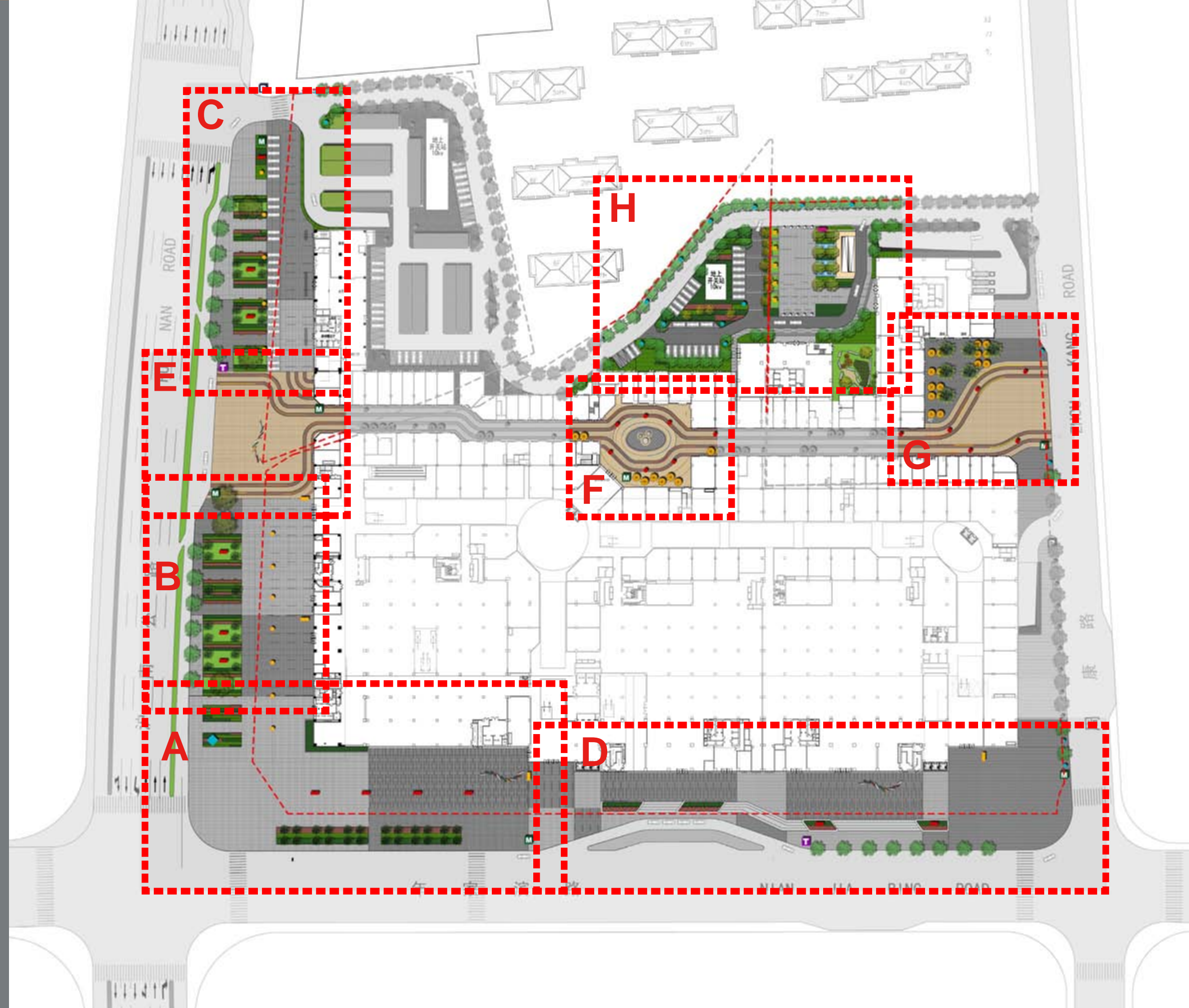



- A区**
- 主题系列雕塑形成广场焦点。
 - 横向排列的广告强调与建筑的次序感。
 - 植物采用垂直线性布置并通过高低色彩进行强化处理。
 - 局部绿化处理。
 - 局部花坛解决标高衔接。

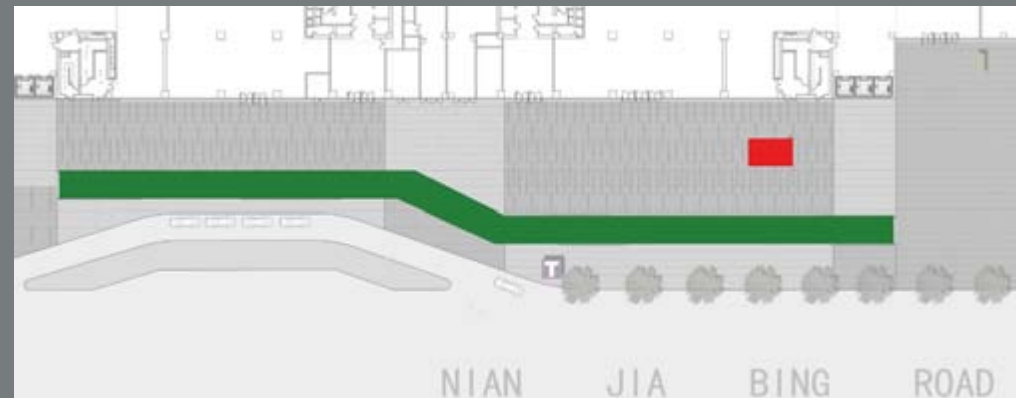

- D区**
- 折线形的台阶形成空间区分与亮点。
 - 设置于前广场的主题雕塑。

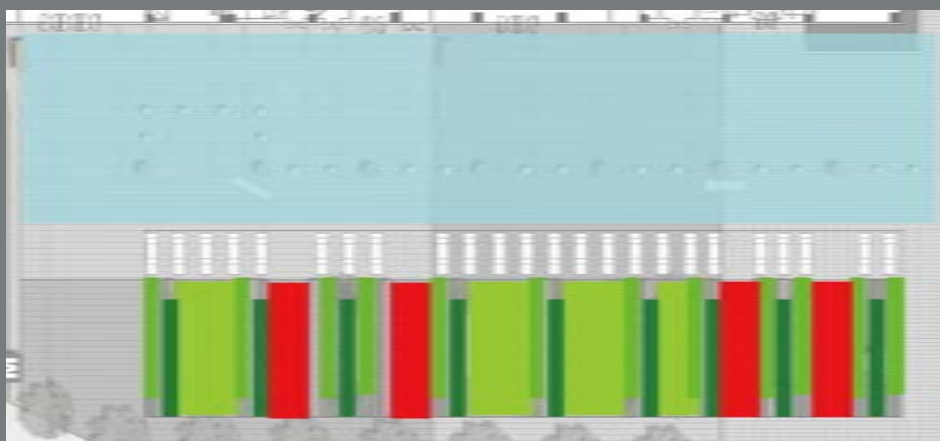

- B区**
- 植物采用垂直线性高度纵向规律变化的植物呼应建筑立面。
 - 充分利用通道空间形成自行车停放或人行休息空间。
 - 充分利用通道空间形成自行车停放或人行休息空间。



- H区**
- 采用颜色丰富，不同高度的植物延续铺装线性。
 - 特色中庭花园, 采用生态的石, 木, 竹林, 布局自然精致。
 - 铺装线性由密至疏的有节奏感的渐变铺装

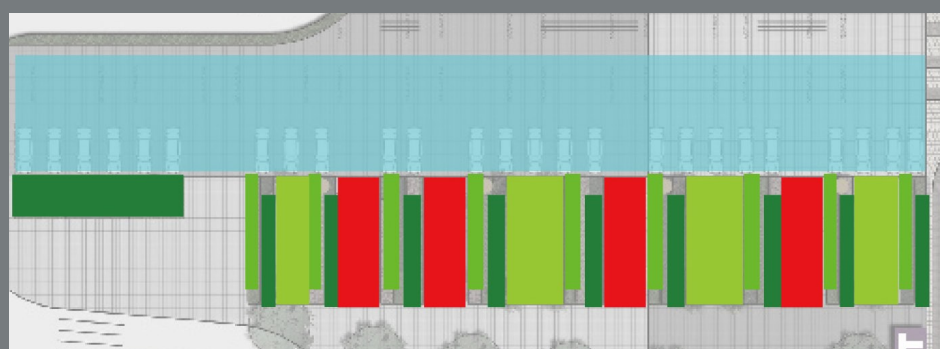

- C区**
- 植物采用垂直线性高度纵向规律变化的植物呼应建筑立面。
 - 通过车档和地面铺装的面处理。有效利用广场形成临时停车域。
 - 充分利用通道空间形成自行车停放或人行休息空间。



屋顶花园

- 通过延续建筑立面元素，交错变化形成律动节奏的构成主义形式。
- 植物采用垂直线性高度纵向规律变化的植物呼应建筑立面。

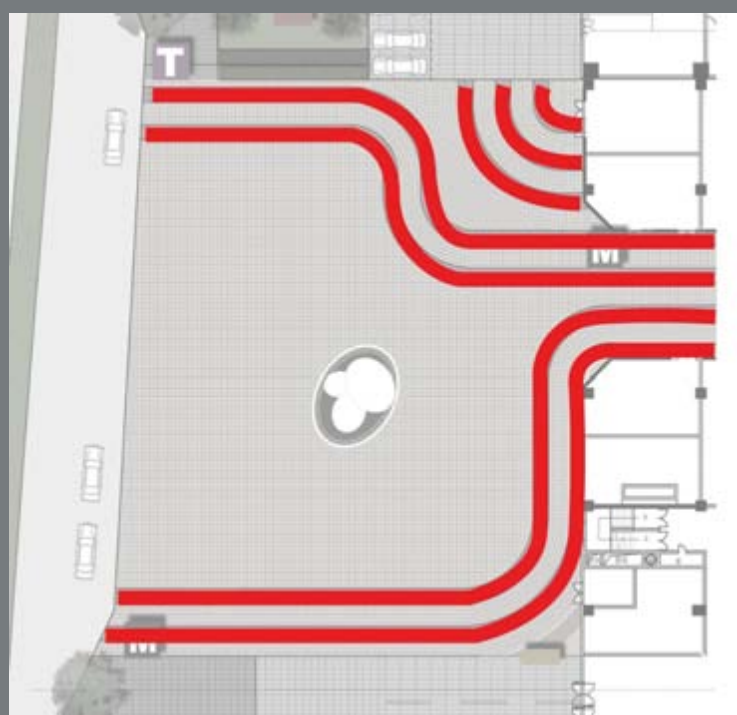

F区 引导性的流线铺地形态。

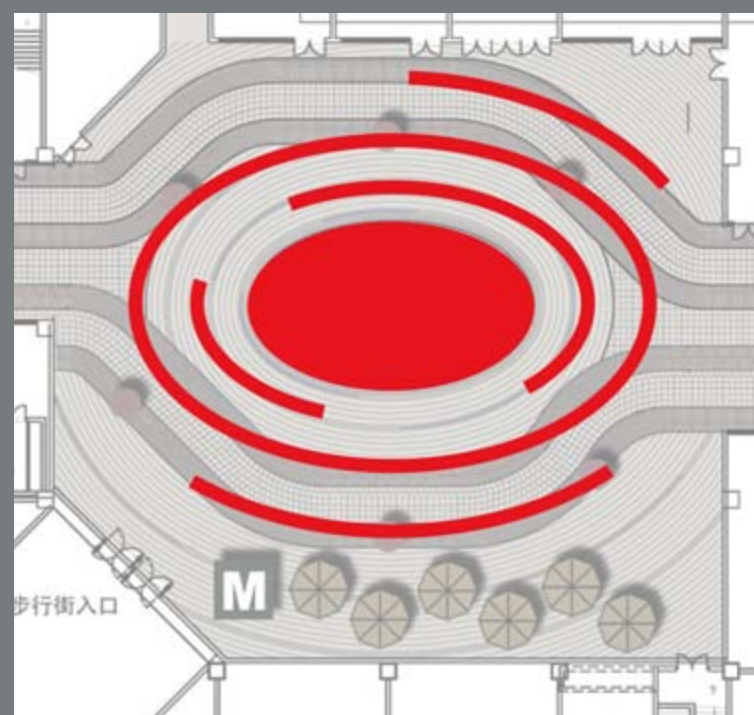

G区 通过向心的铺地形成聚心的广场空间暗示。



H区 阵列的树阵布局，使后广场形成稳定与安定的相对空间。
引导性的流线铺地形态。

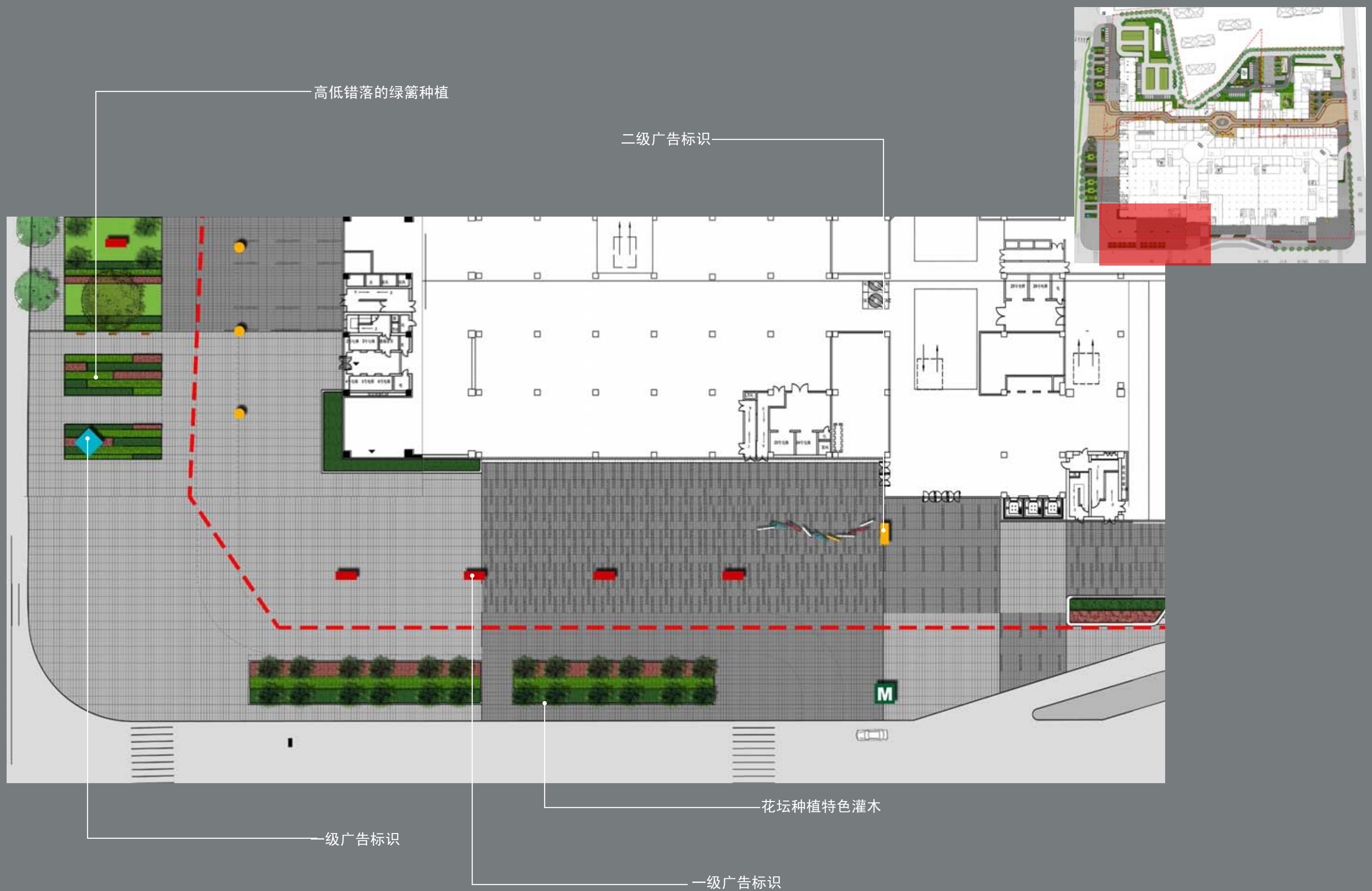



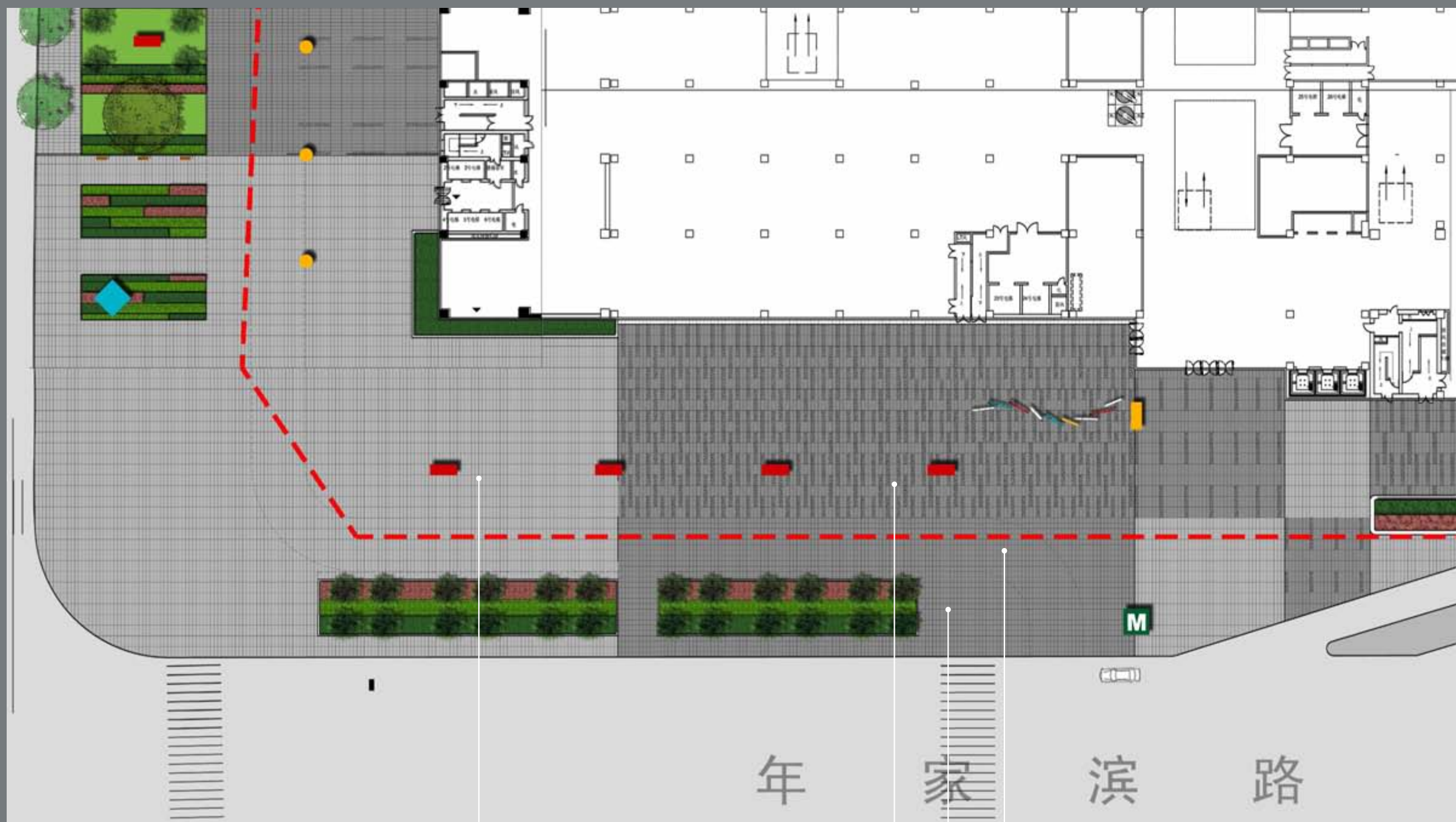

400×1200烧毛面浅灰色
花岗岩

400×1200烧毛面深灰色
花岗岩
400×1200自然面深灰色
花岗岩

400×400荔枝面深灰色花岗岩
临时车道面贴减速条

400×400荔枝面深灰色
花岗岩

浅灰色花岗岩

深灰色花岗岩

临时车道花岗岩贴减速带，车道
取消后去除

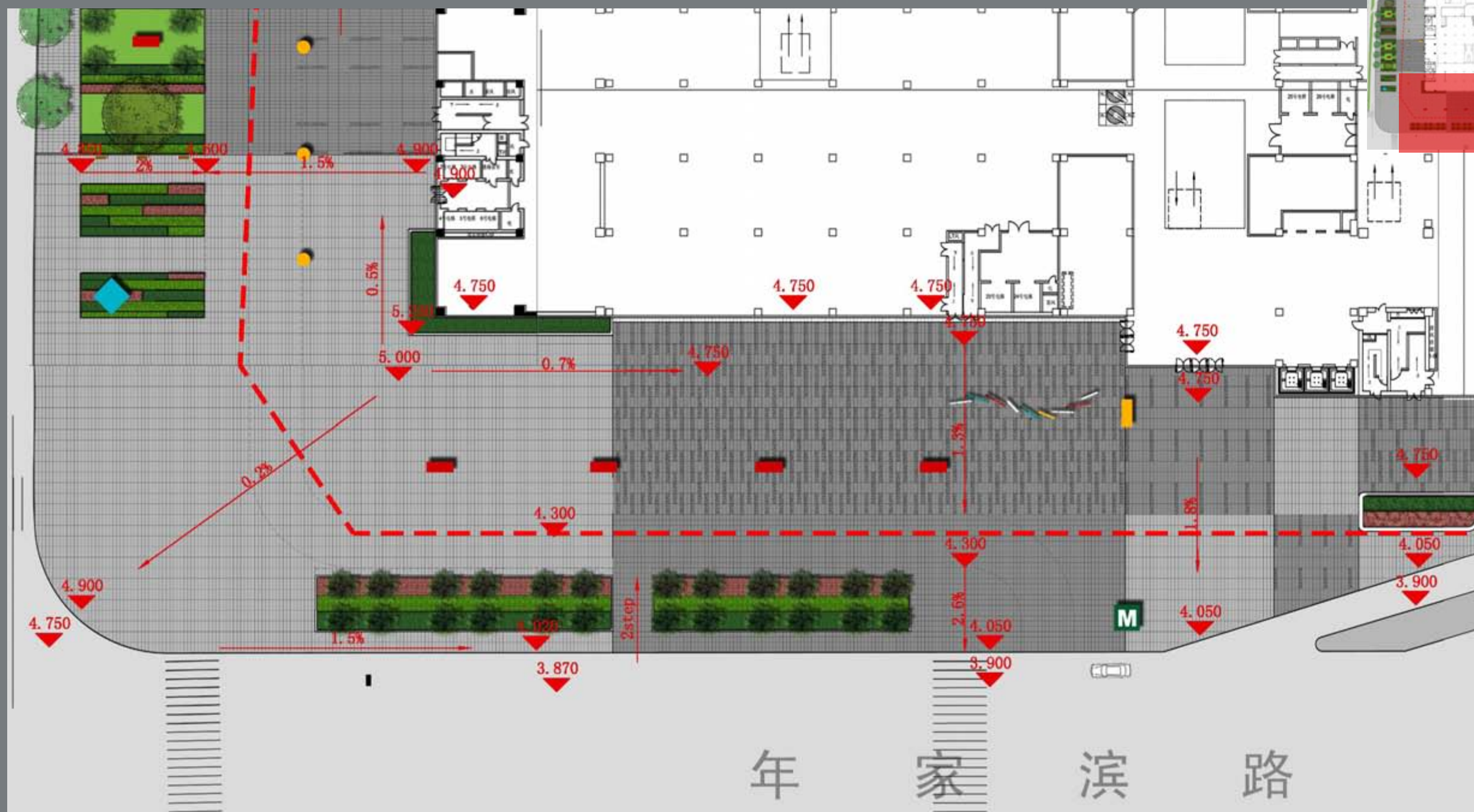

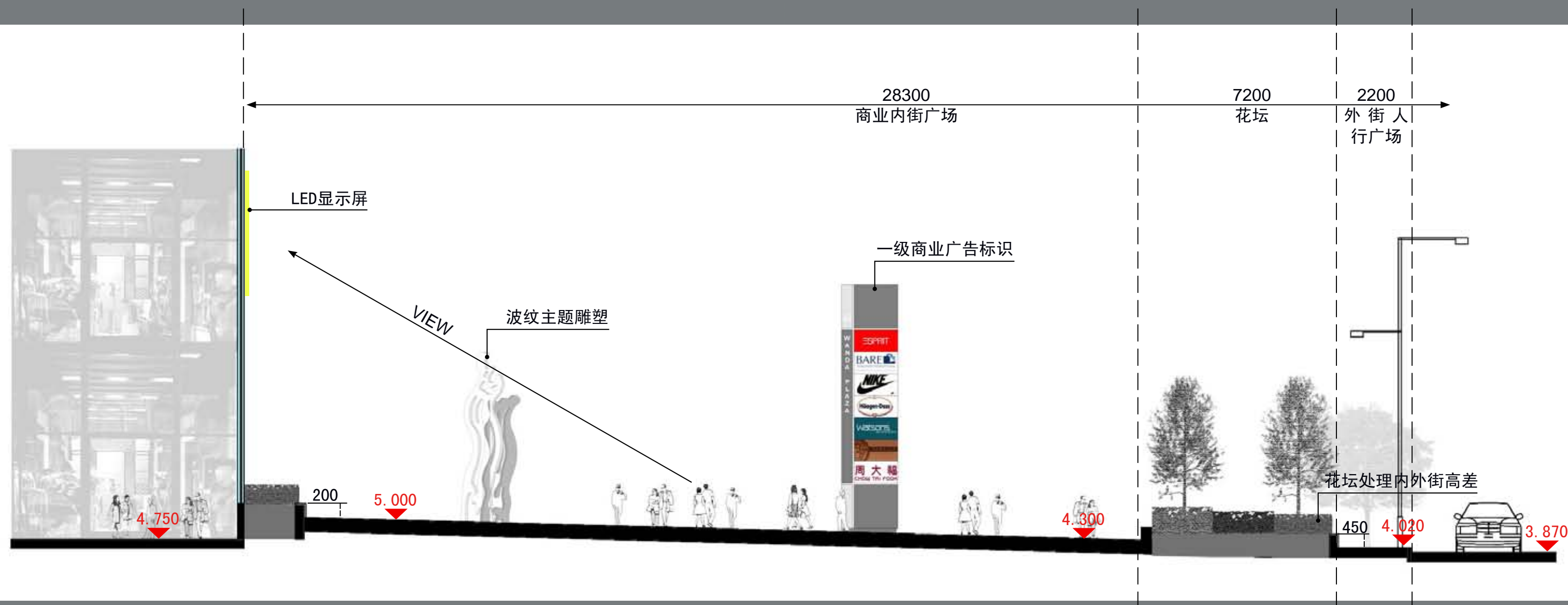

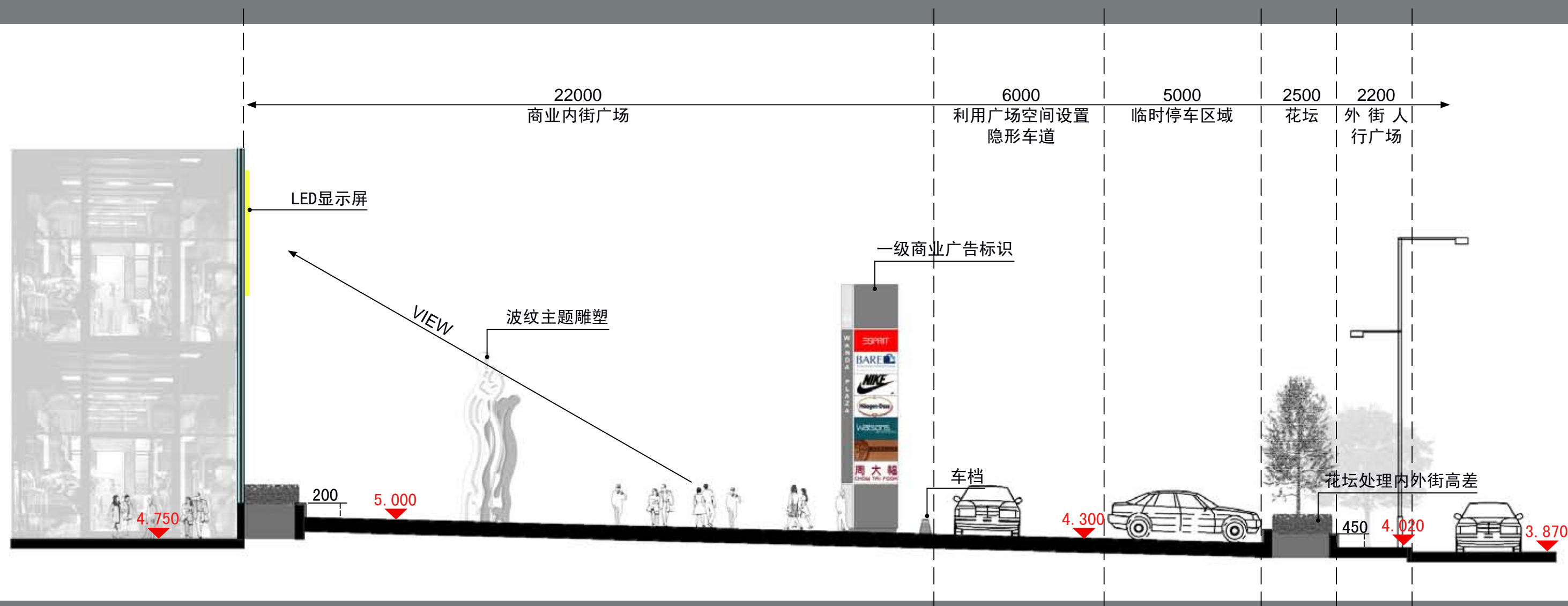

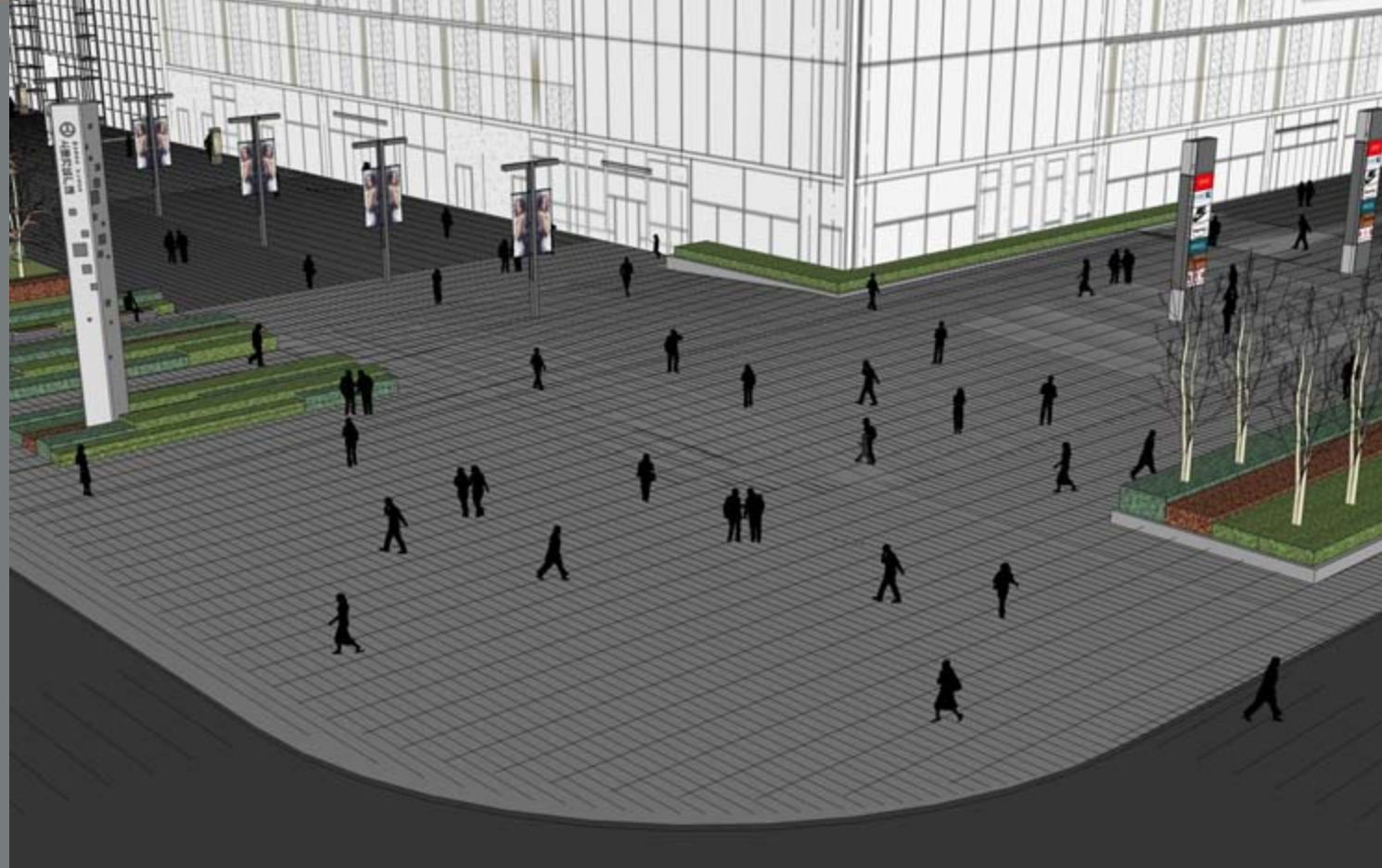

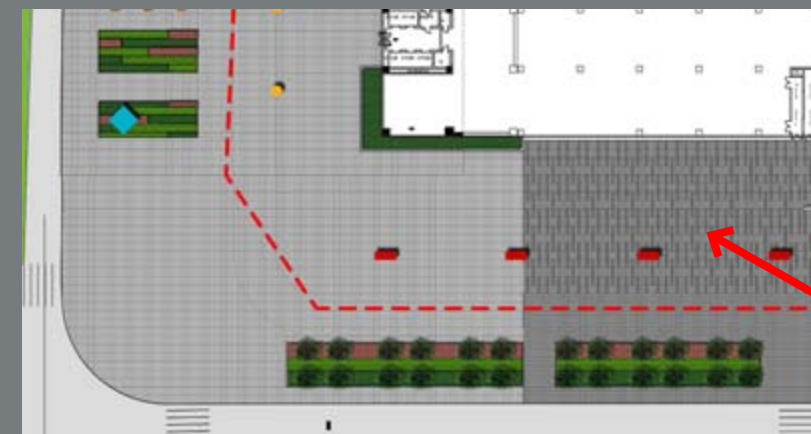

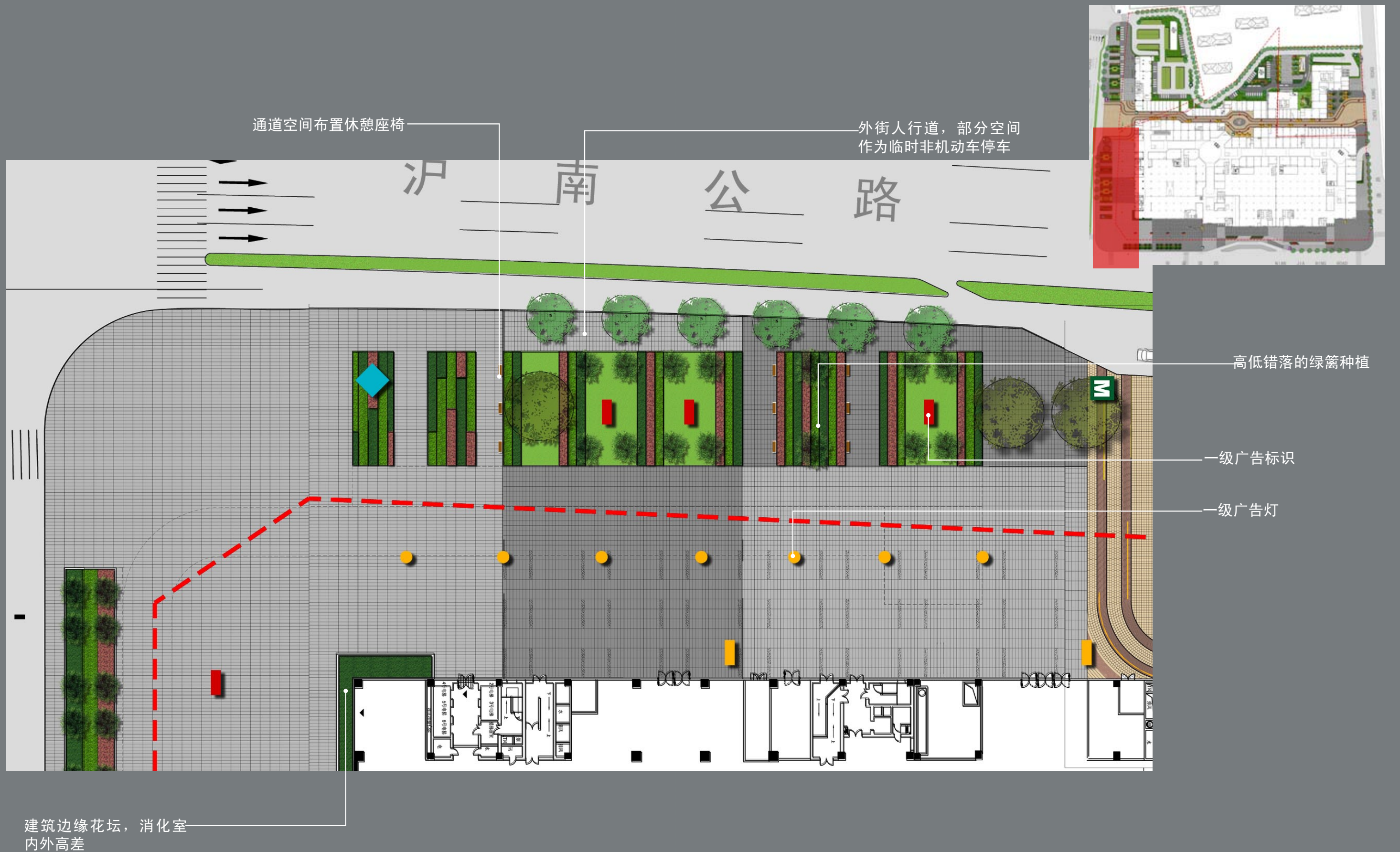

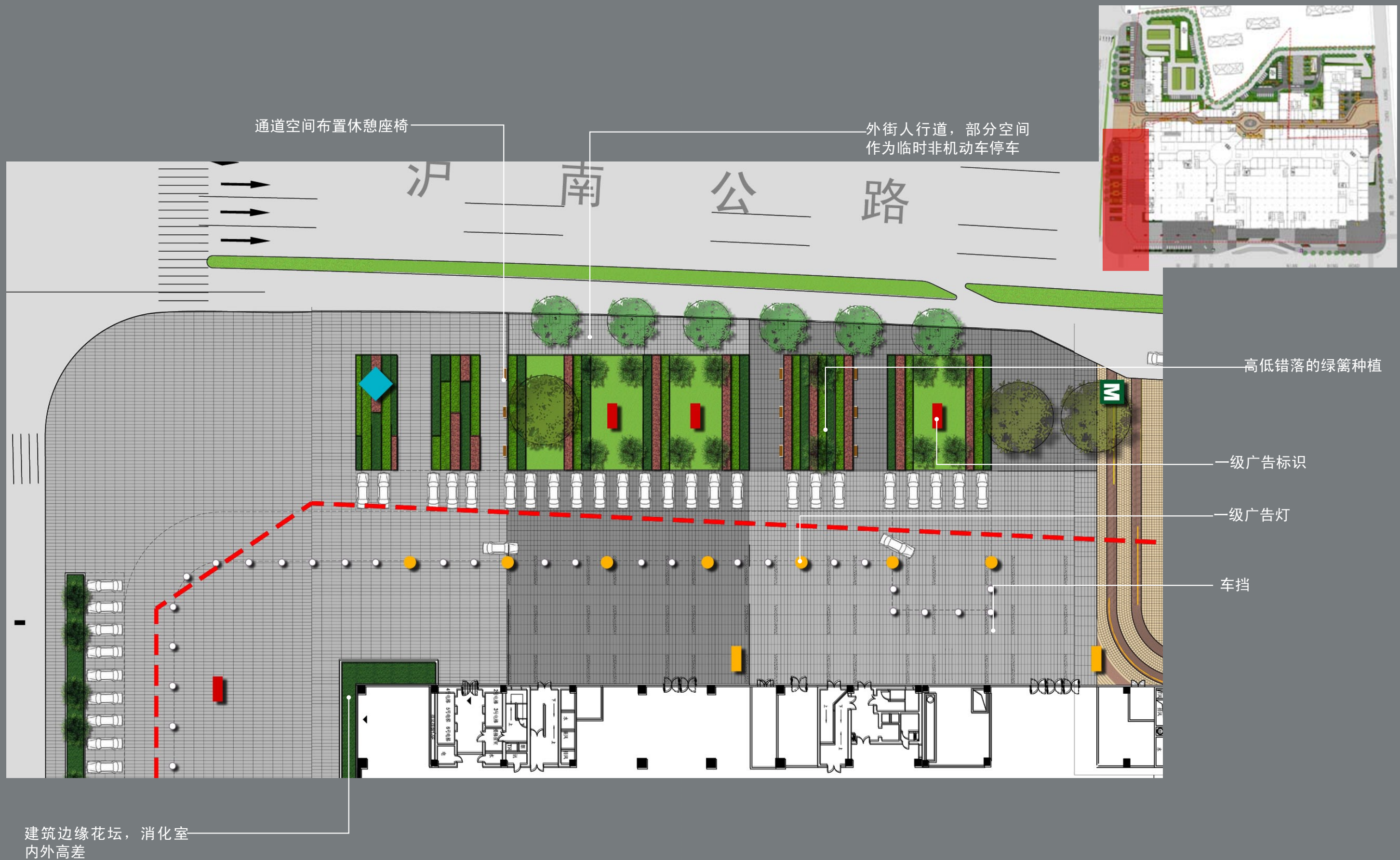

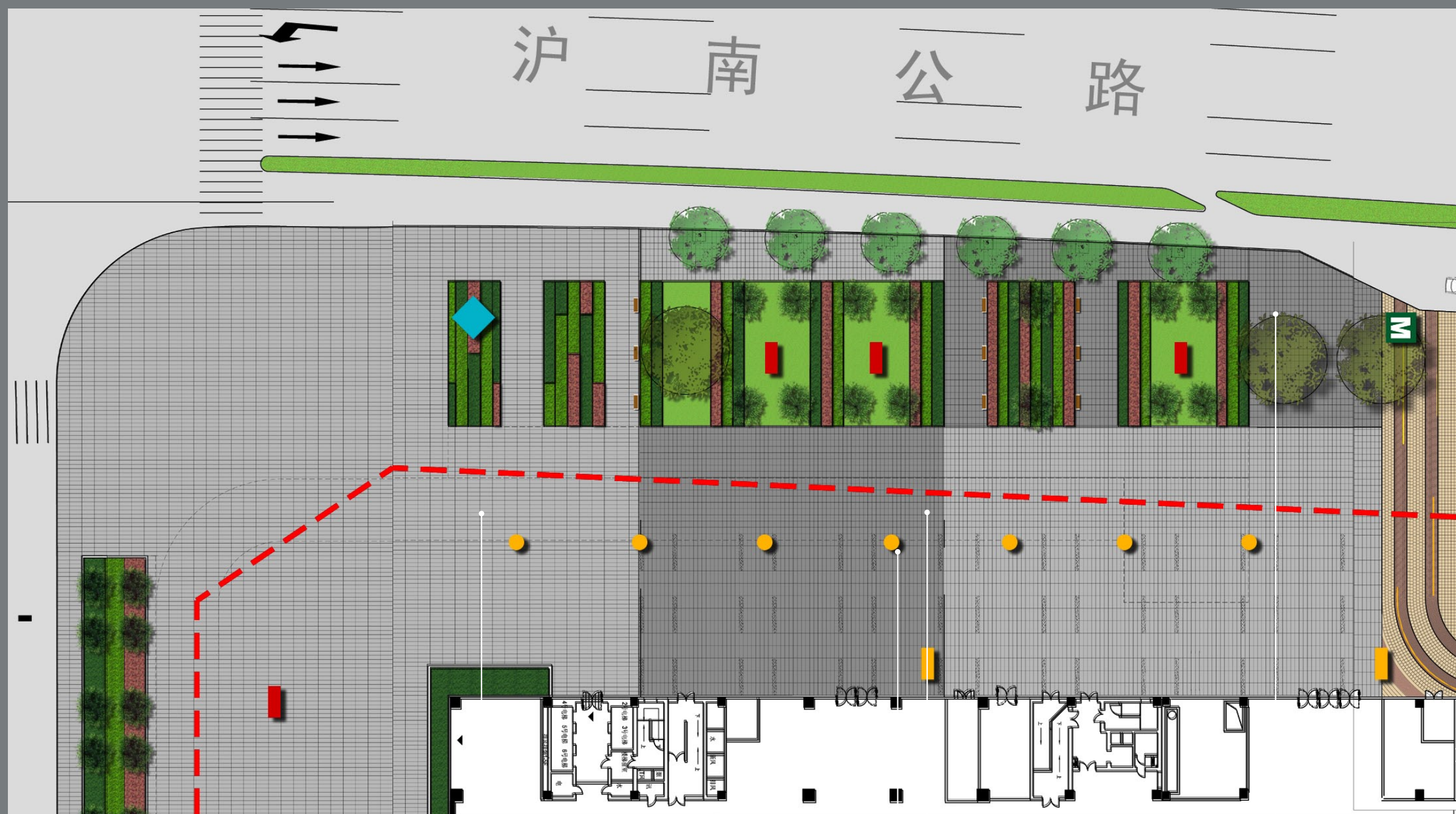

浅灰色花岗岩



深灰色花岗岩



临时车道花岗岩贴减速带，车道取消后去除

400×1200烧毛面浅灰色花岗岩

400×1200烧毛面深灰色花岗岩
400×1200自然面深灰色花岗岩

400×400荔枝面深灰色花岗岩面临时车道贴减速条

400×400荔枝面深灰色花岗岩

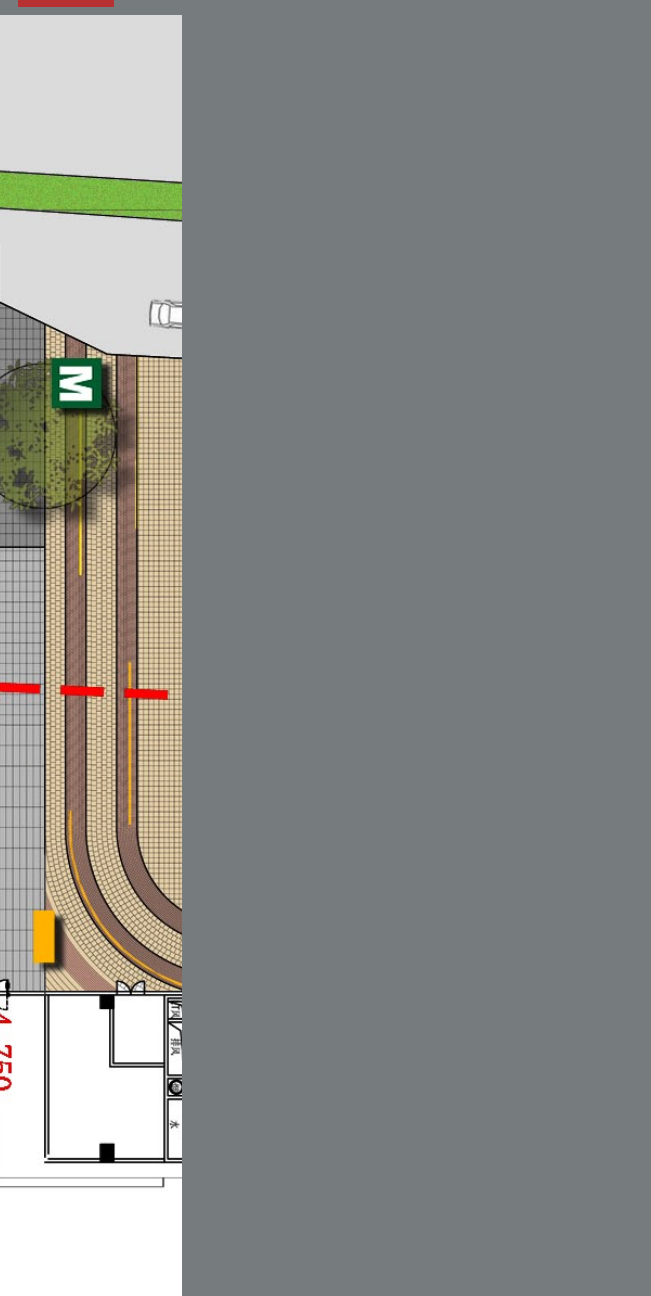

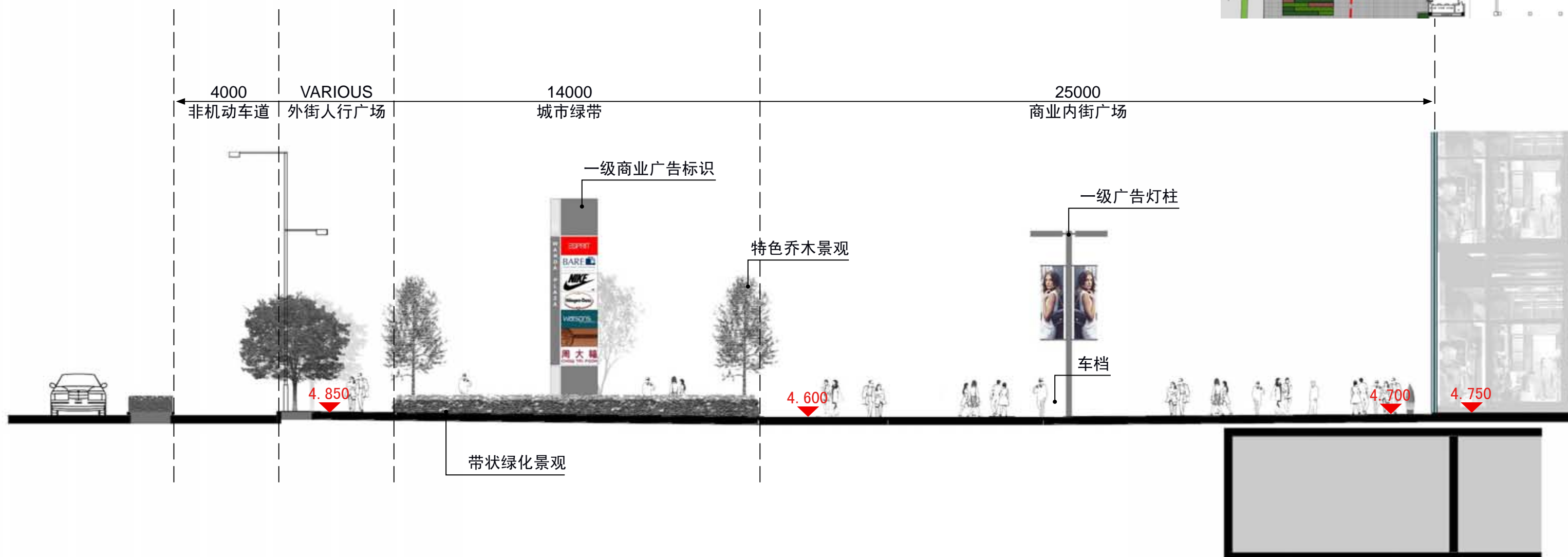
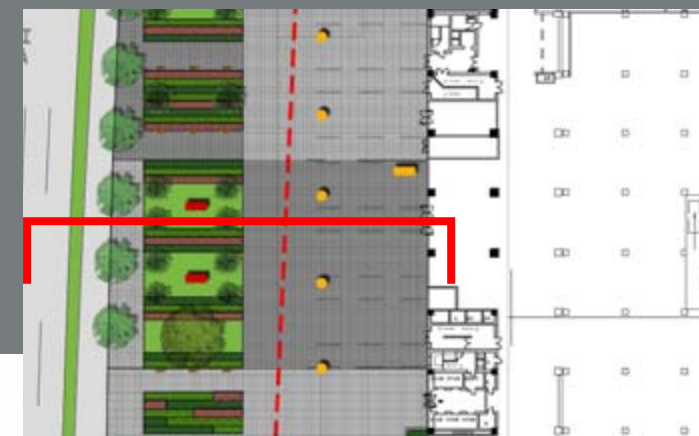

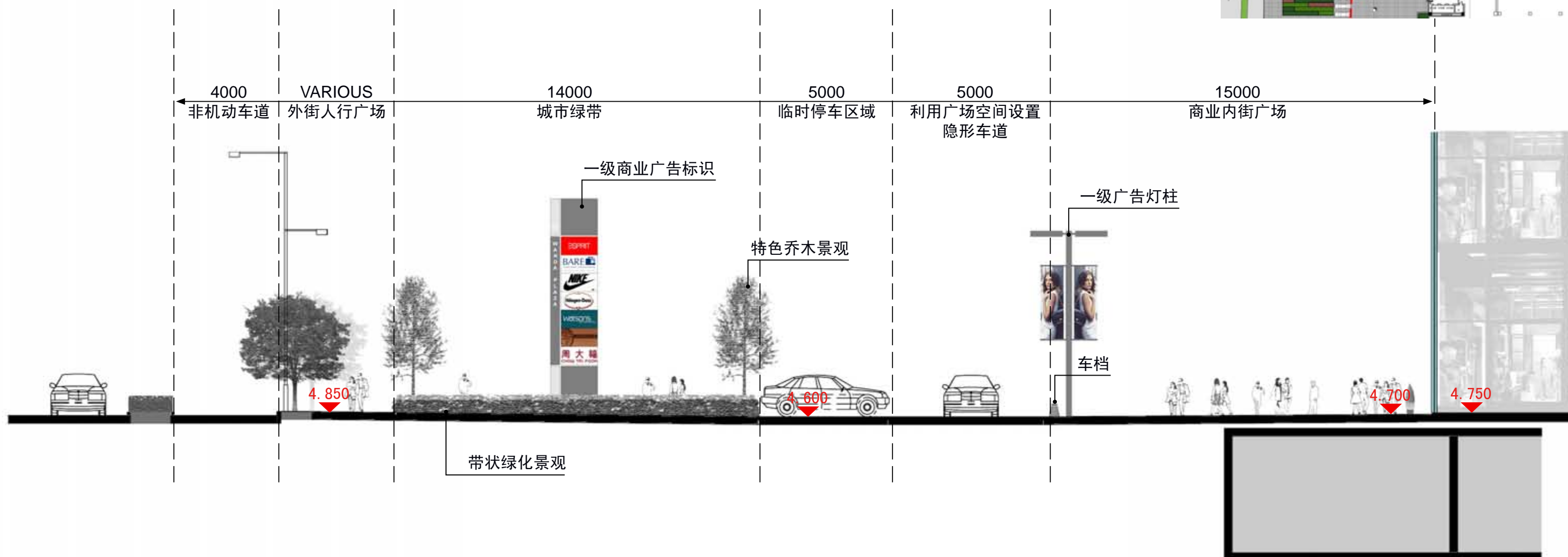
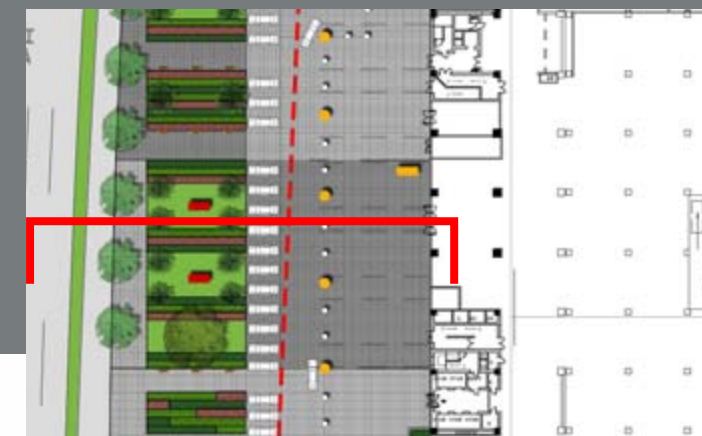



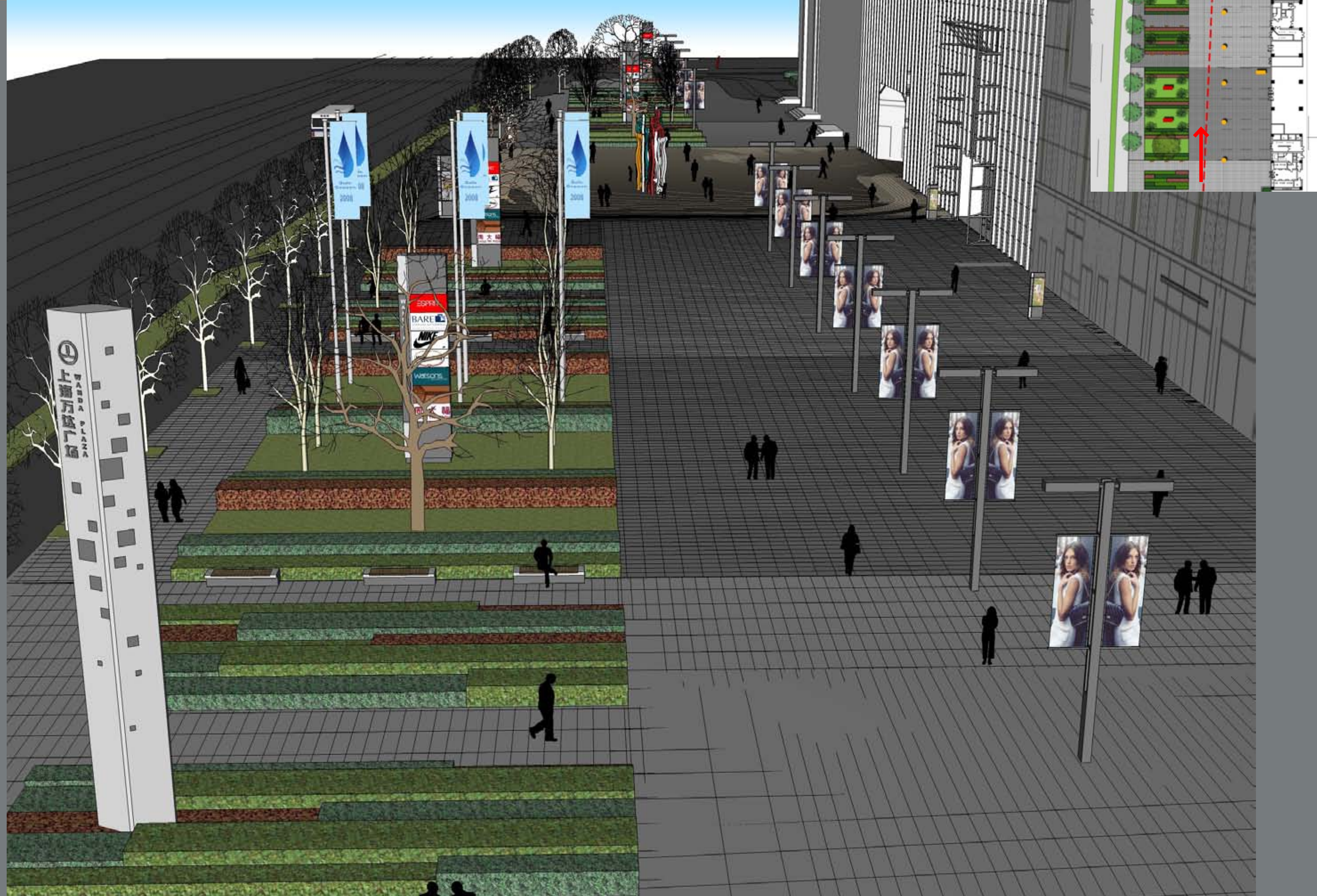

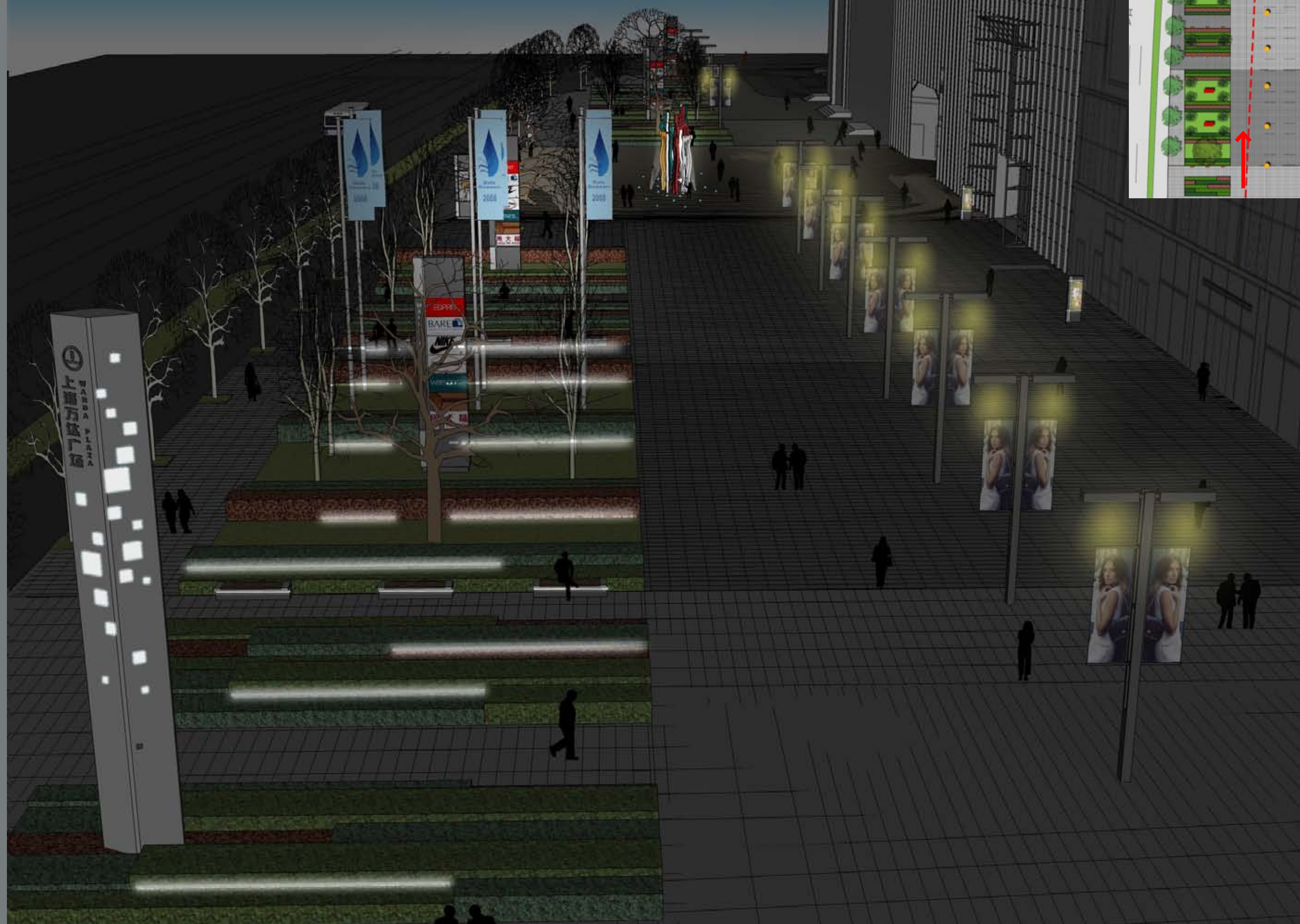

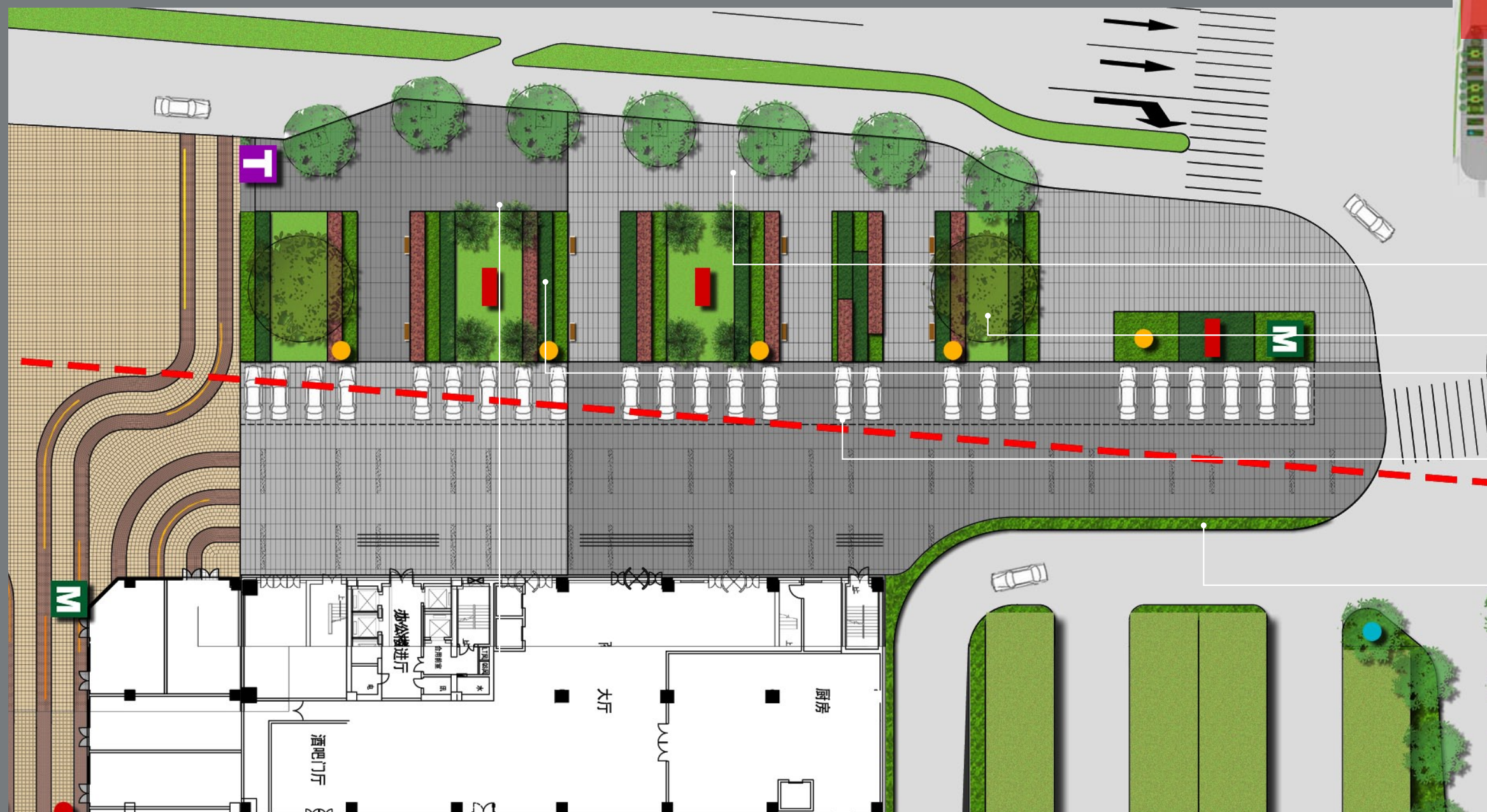

外街人行道，部分空间
作为临时非机动车停车

二级广告标识

高低错落的绿篱种植

一级广告灯

建筑边缘花坛，消化内
外高差

通道空间布置临时非机
动停车



浅灰色花岗岩



深灰色花岗岩

400×1200烧毛面浅灰色
花岗岩
400×1200自然面浅灰色
花岗岩

400×1200烧毛面深灰色
花岗岩
400×1200自然面深灰色
花岗岩

400×400荔枝面浅灰色
花岗岩



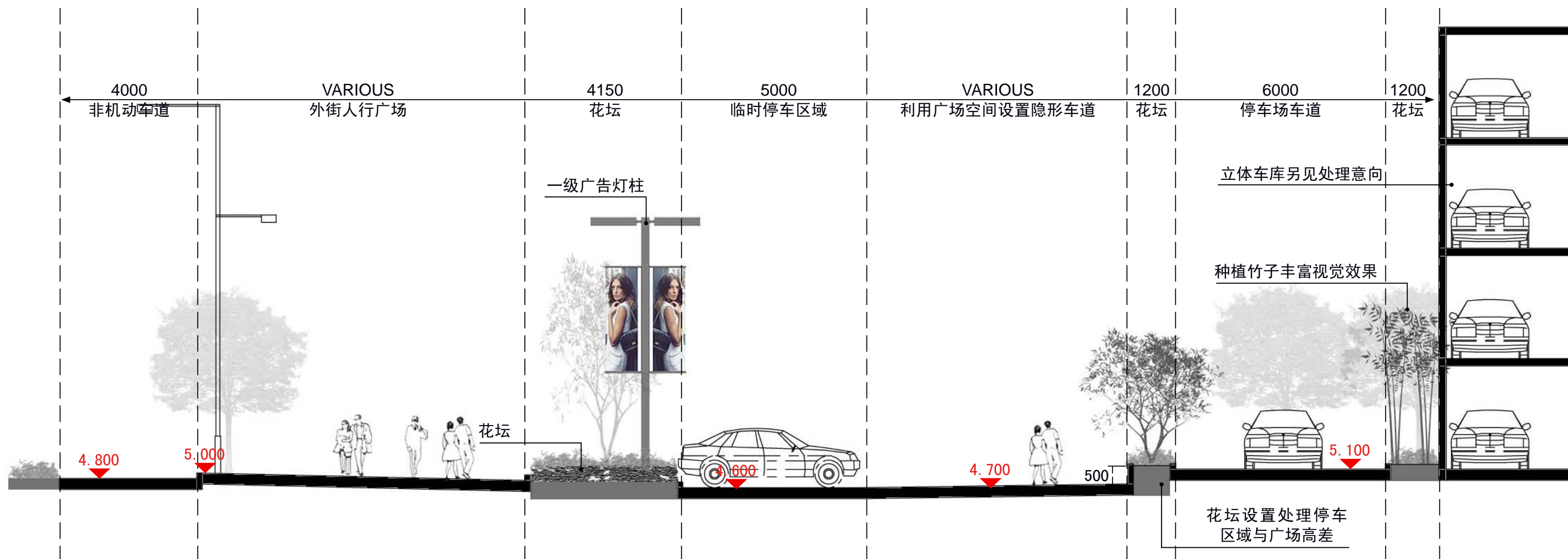
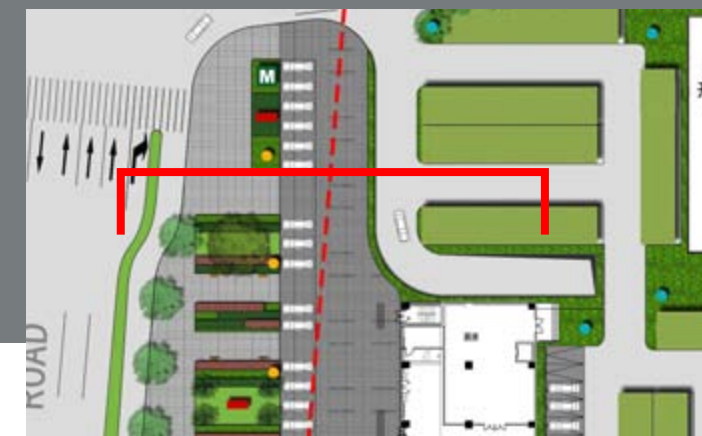



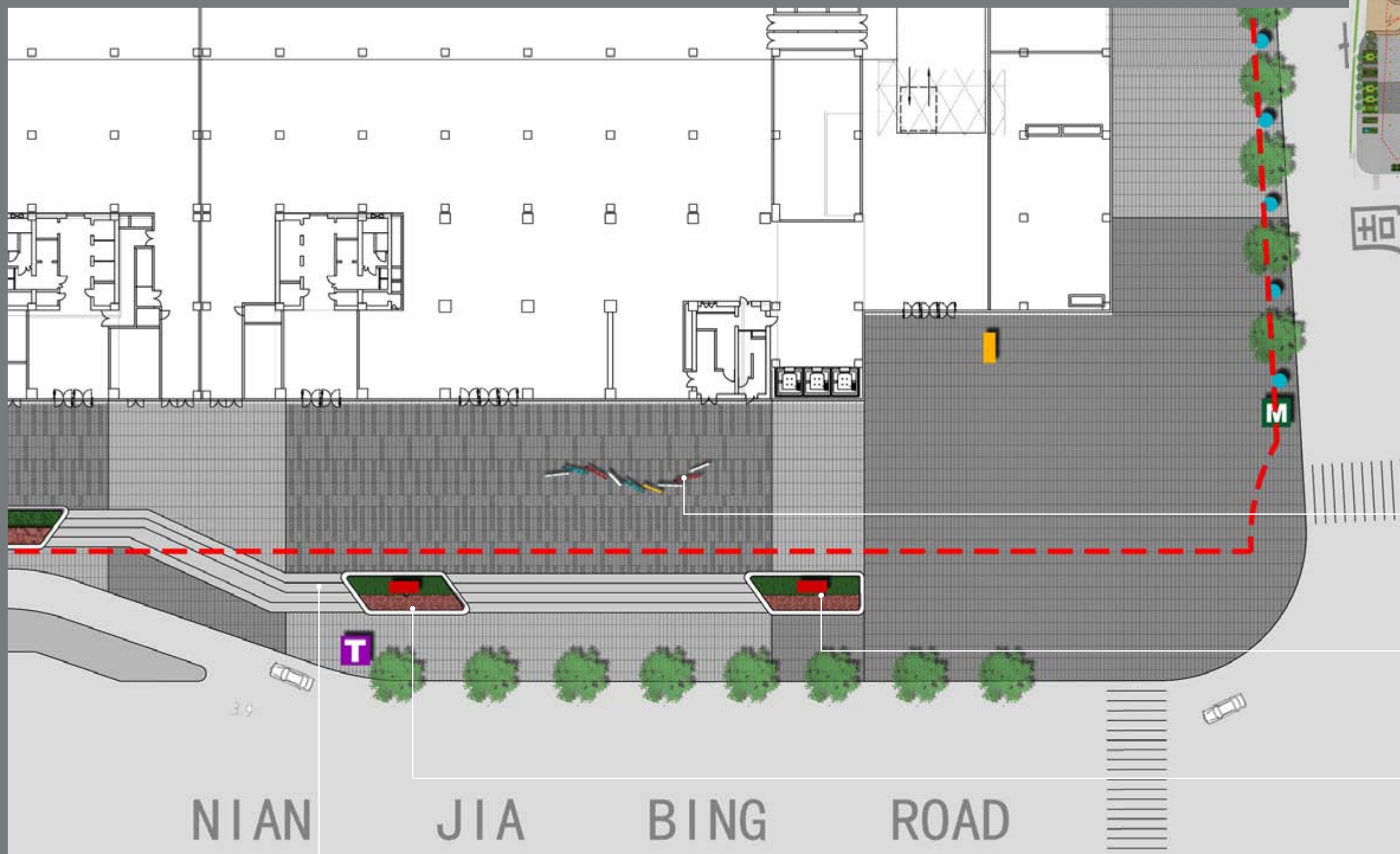

浪花主题雕塑

建筑边缘花坛，消化内外高差

花坛台阶收头

错落有致的台阶

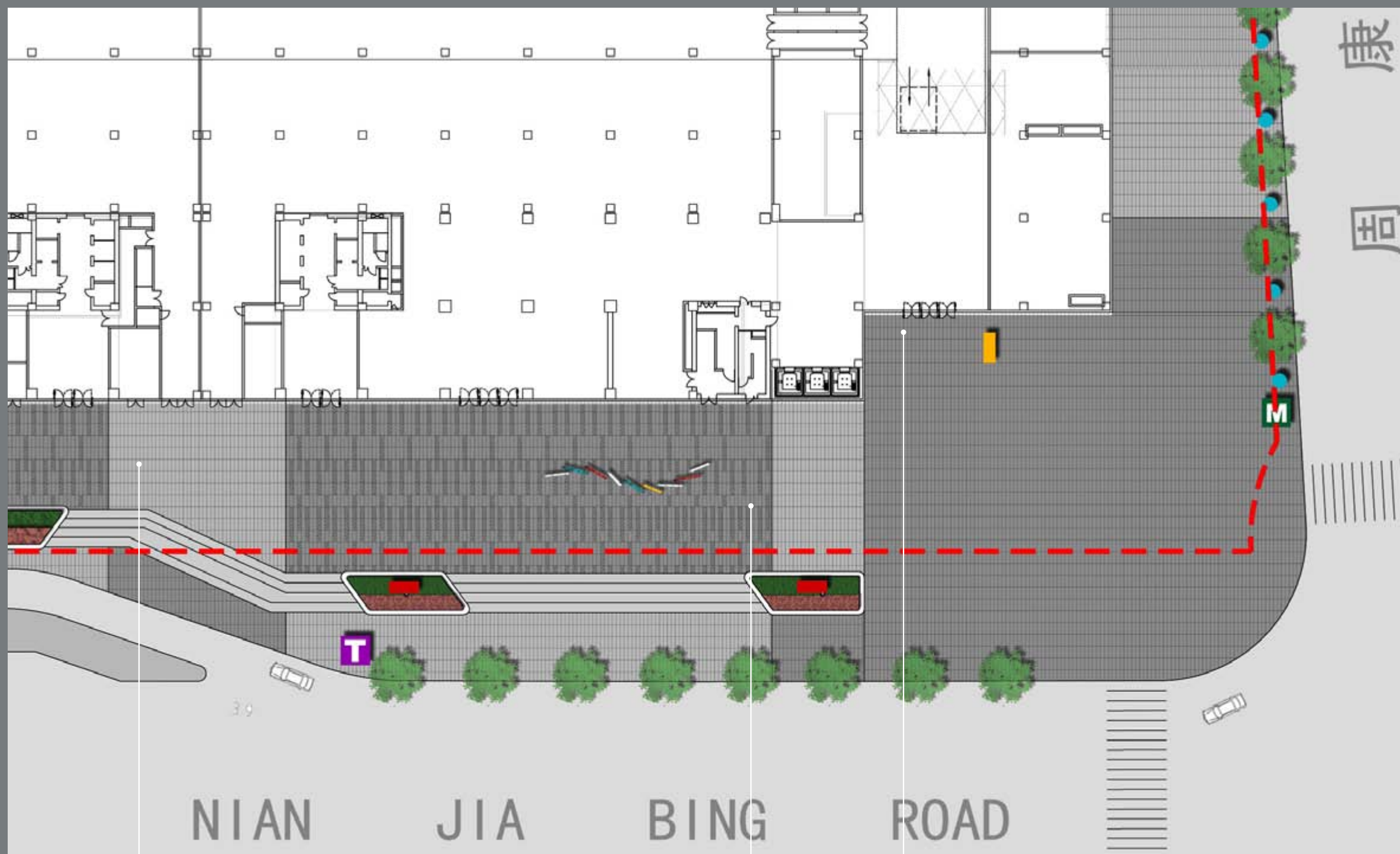

浅灰色花岗岩



深灰色花岗岩

400×1200烧毛面浅灰色
花岗岩

400×1200烧毛面深灰色
花岗岩
400×1200自然面深灰色
花岗岩

400×1200烧毛面深灰色
花岗岩

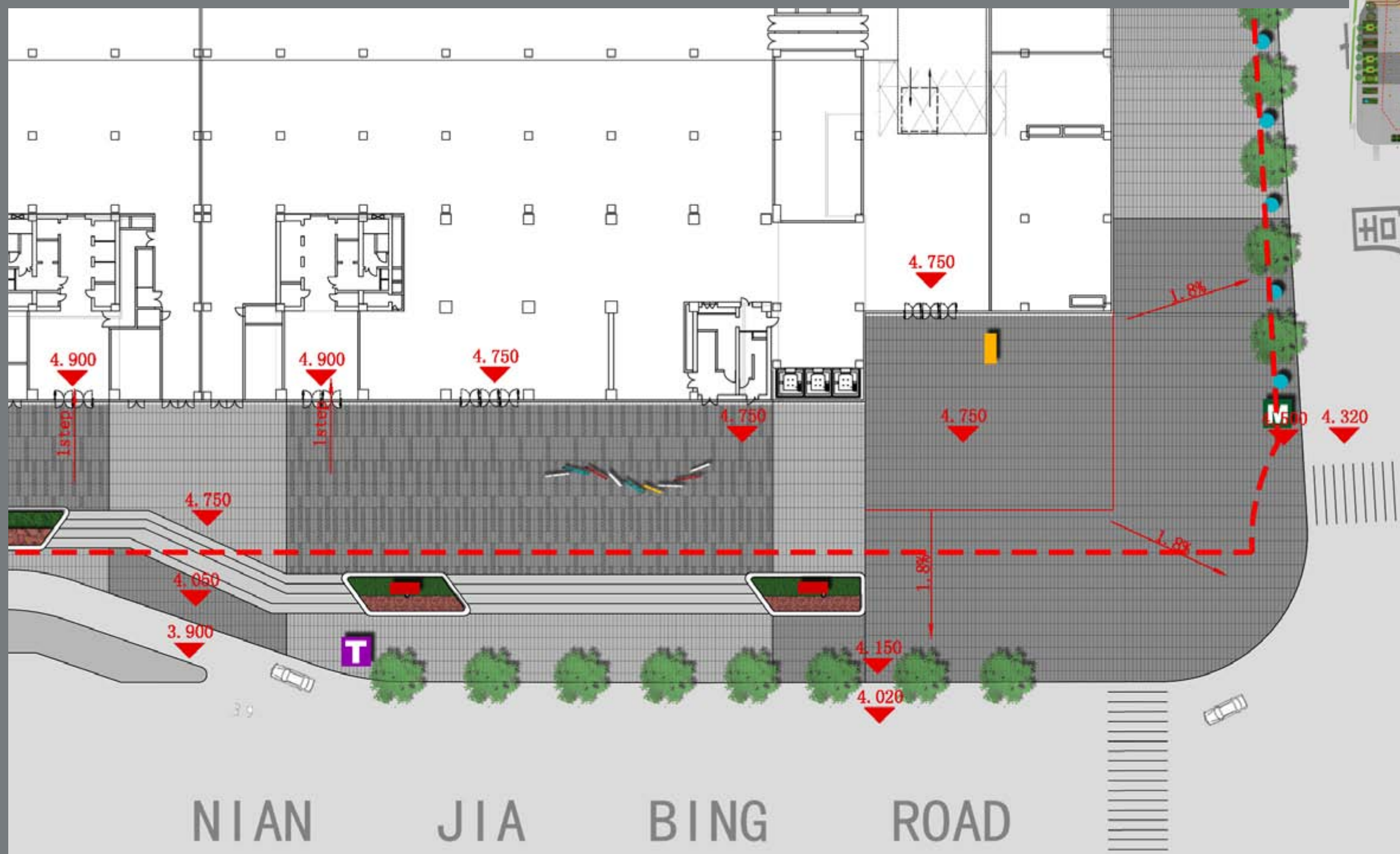

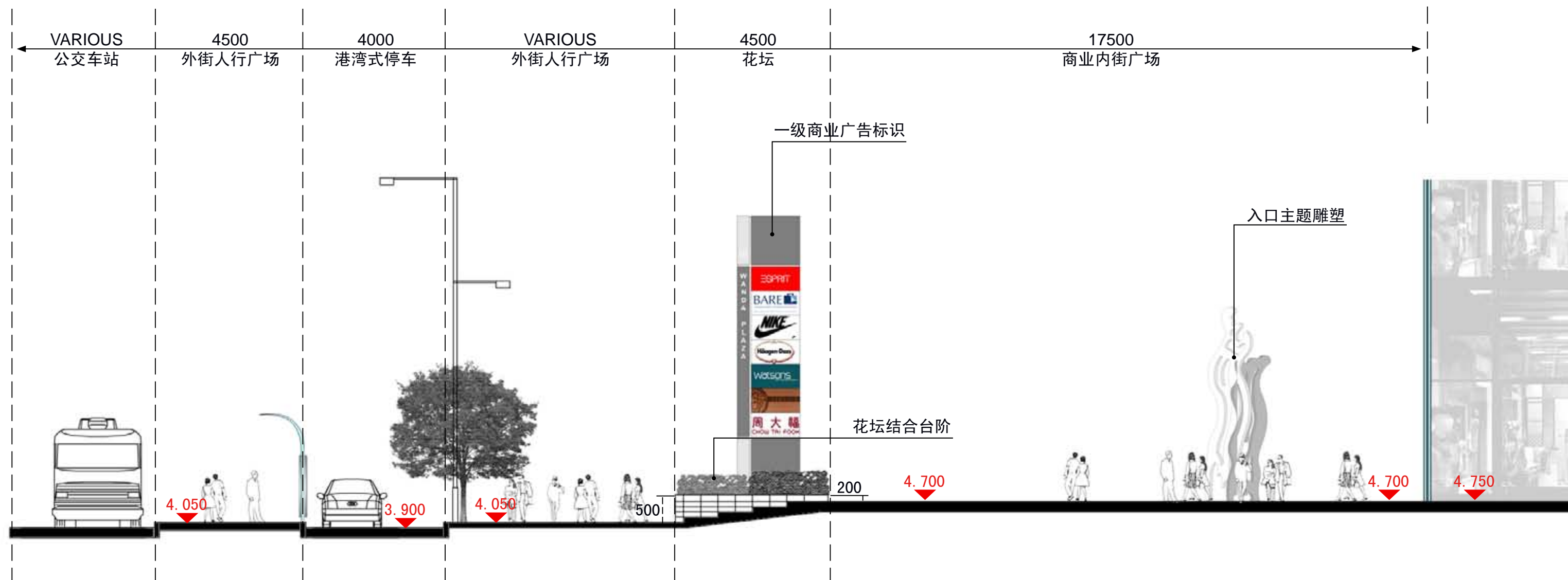
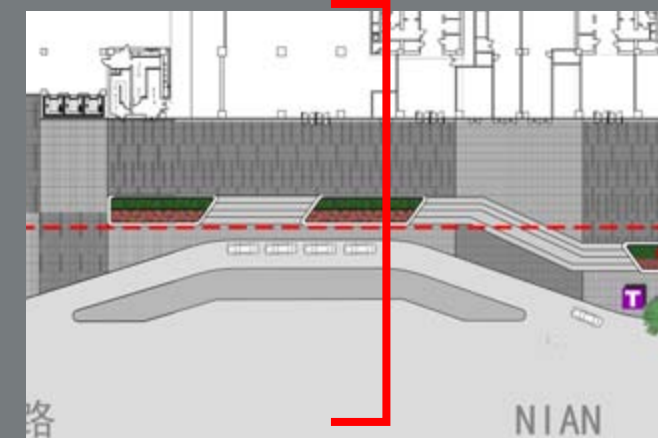



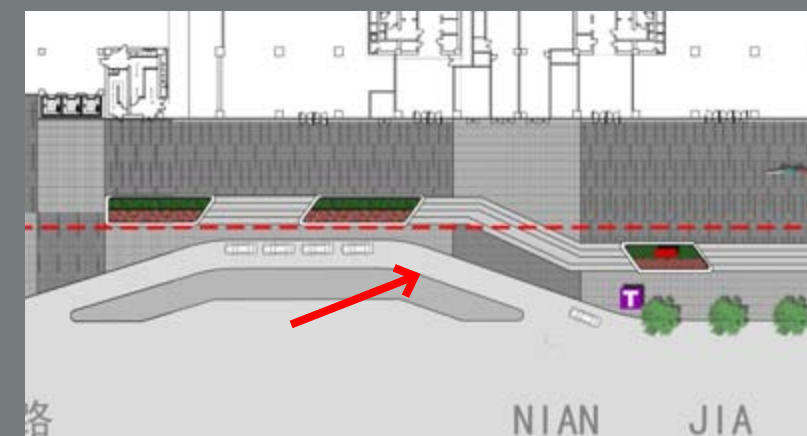
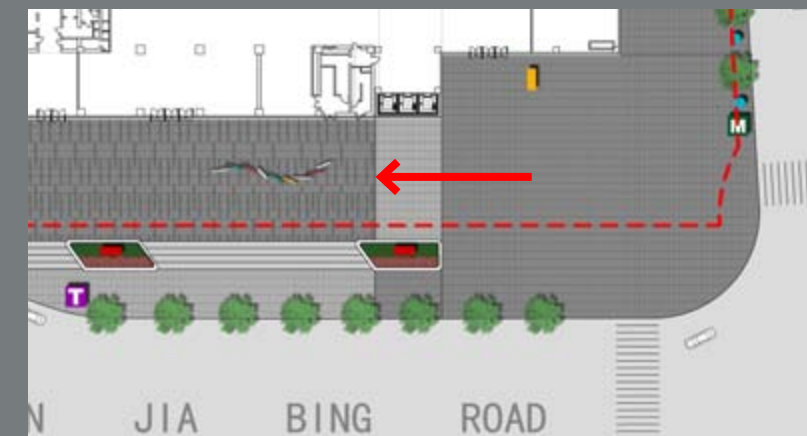
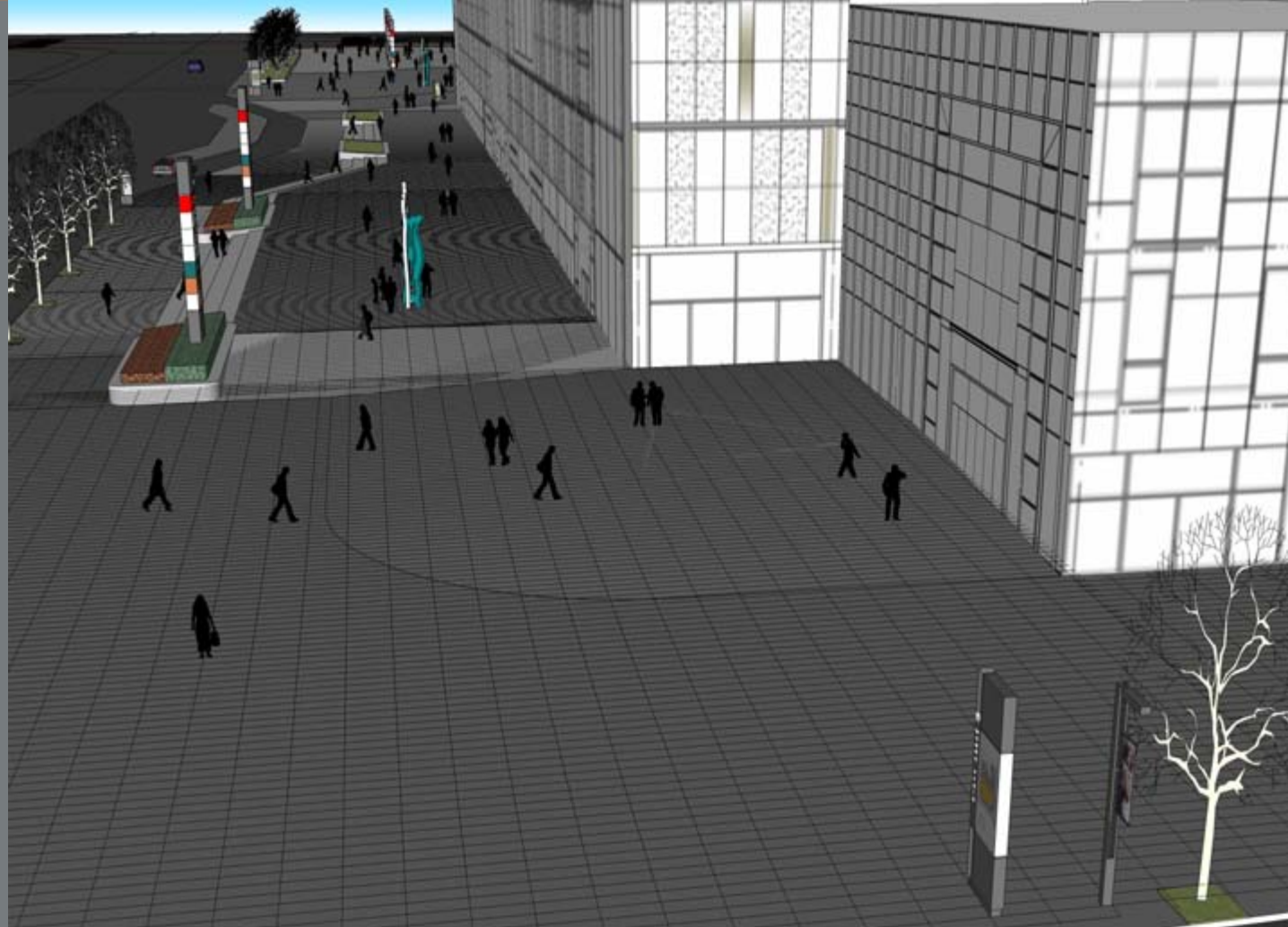

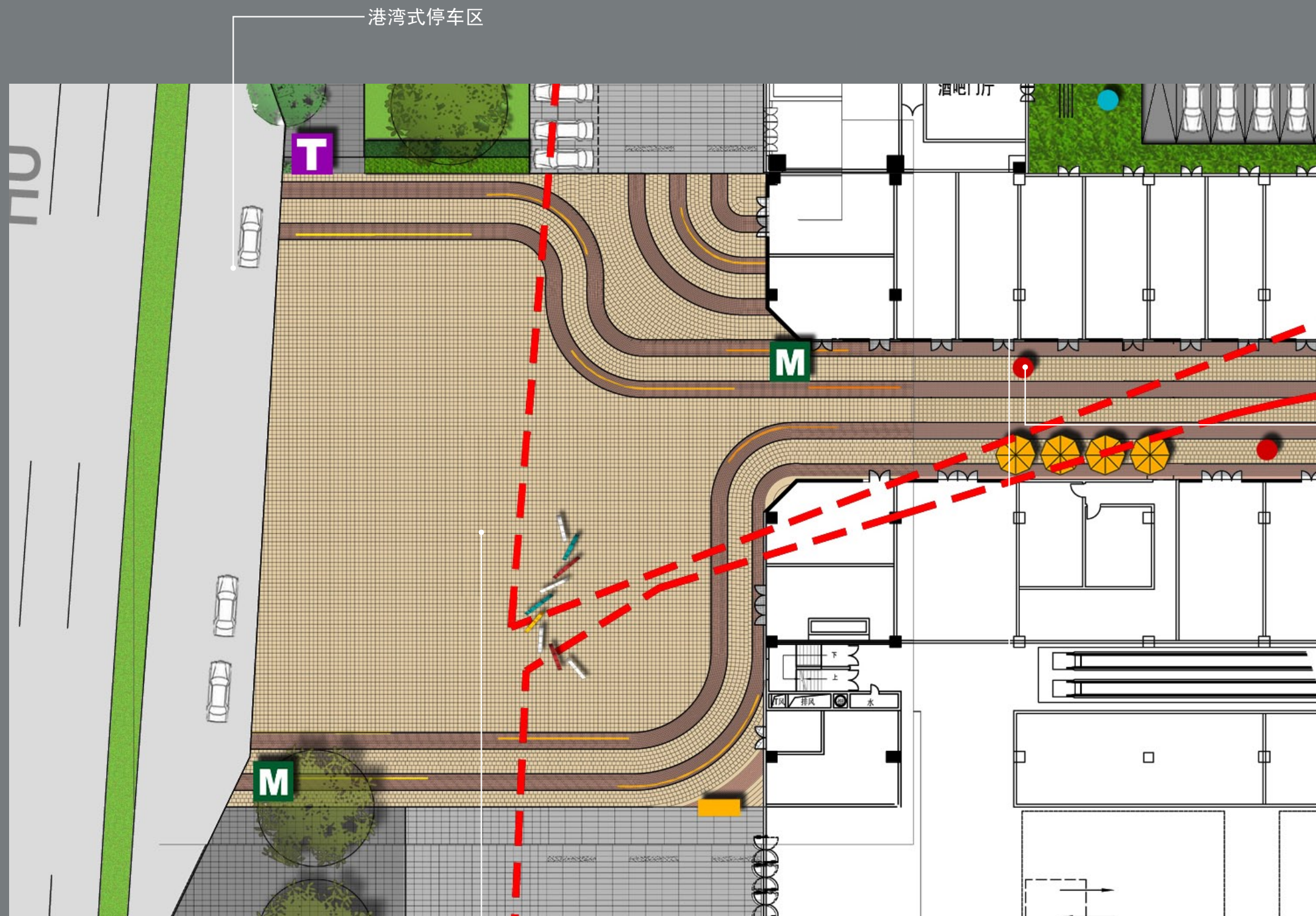

——港湾式停车区

——主题雕塑灯具

“浮萍”主题雕塑群，
局部地面抬高，边缘花
灌木收边

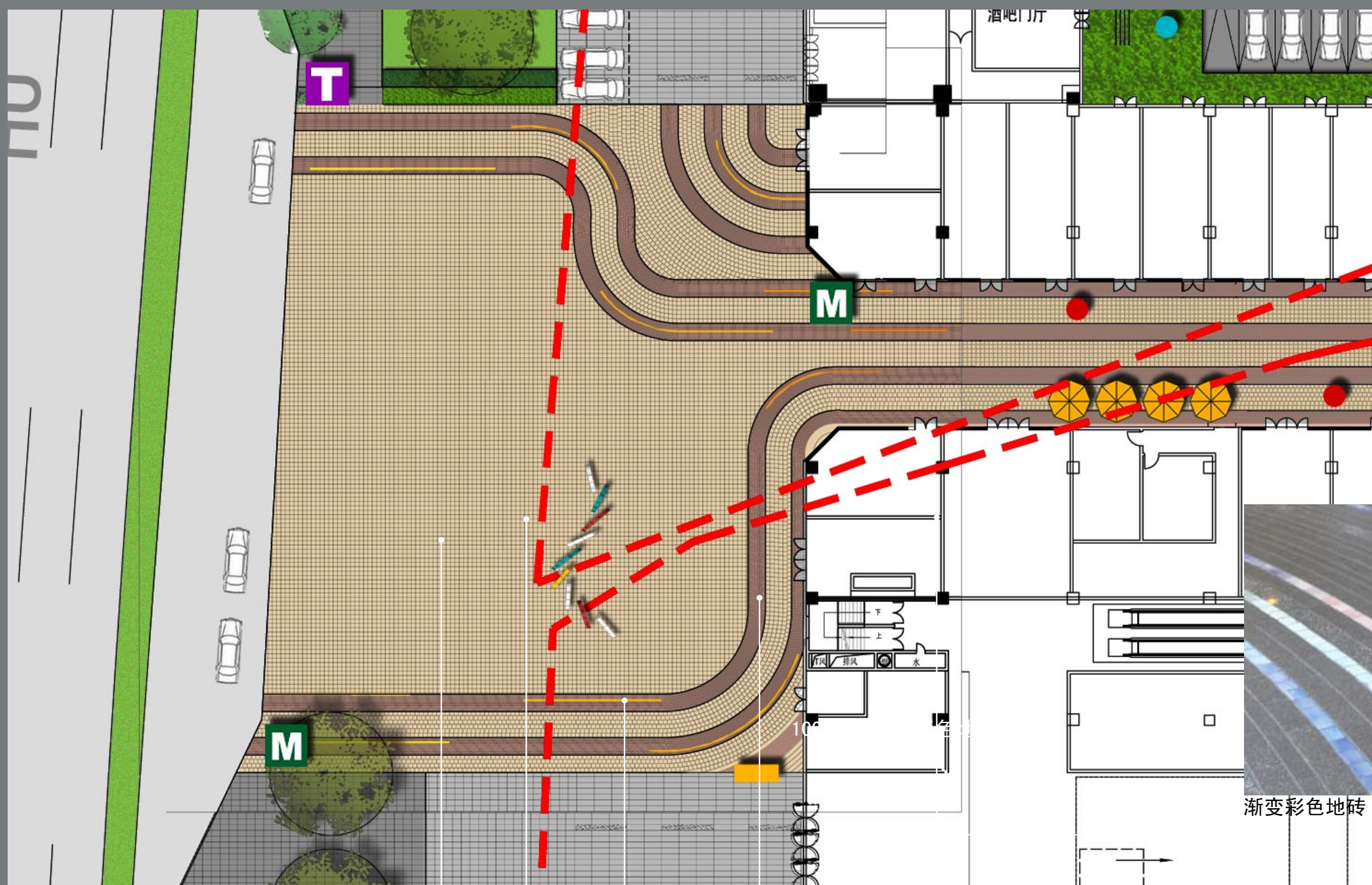

300×300米色广场砖或
人造地砖 600×600深灰色花岗岩

200×200咖啡色广场砖

100×100渐变彩色地砖



米色广场砖或人造地砖



咖啡色广场砖或人造地砖

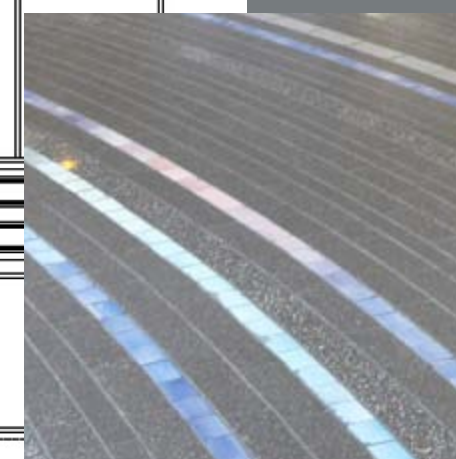

渐变彩色地砖



深灰色花岗岩

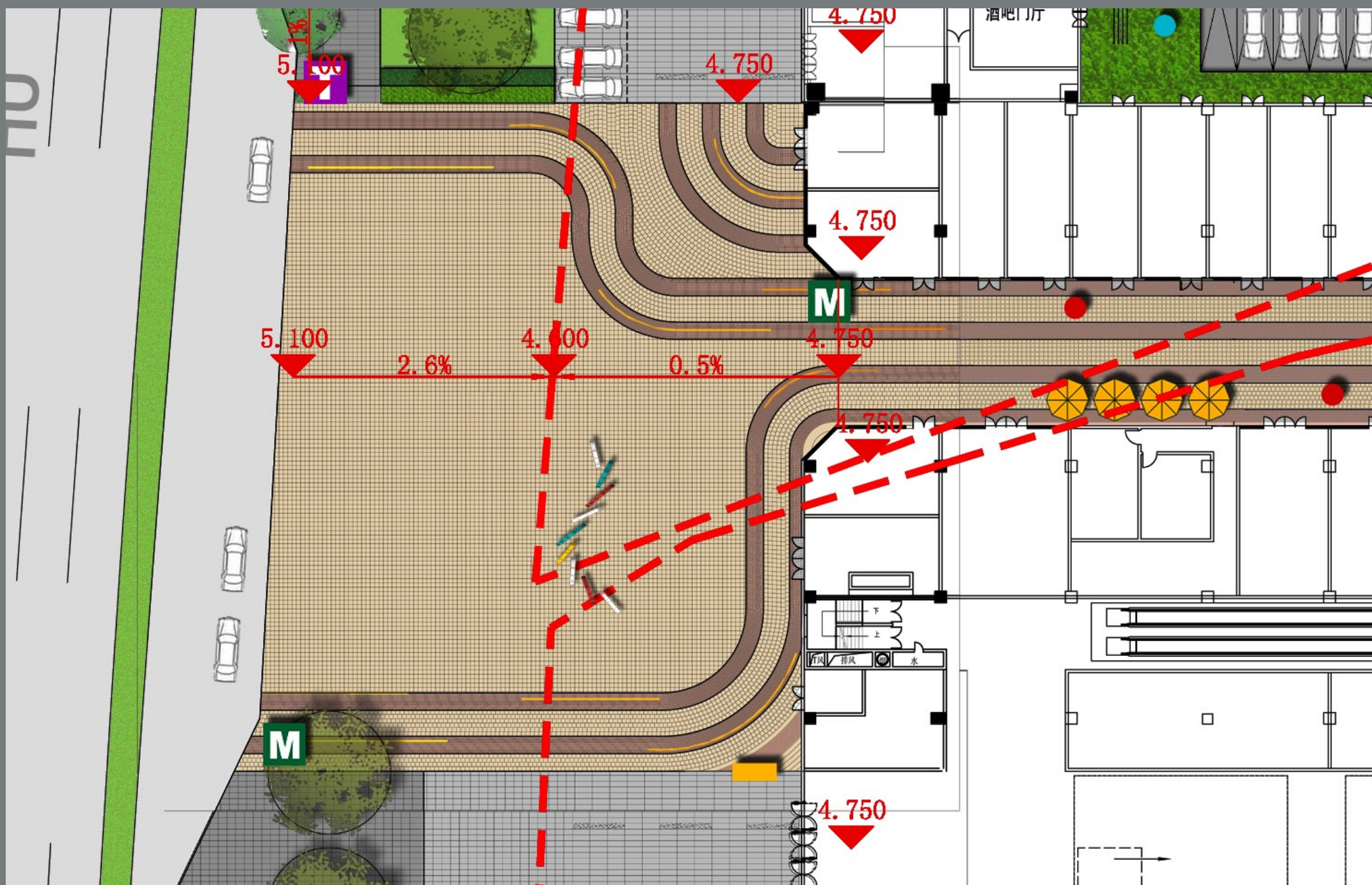

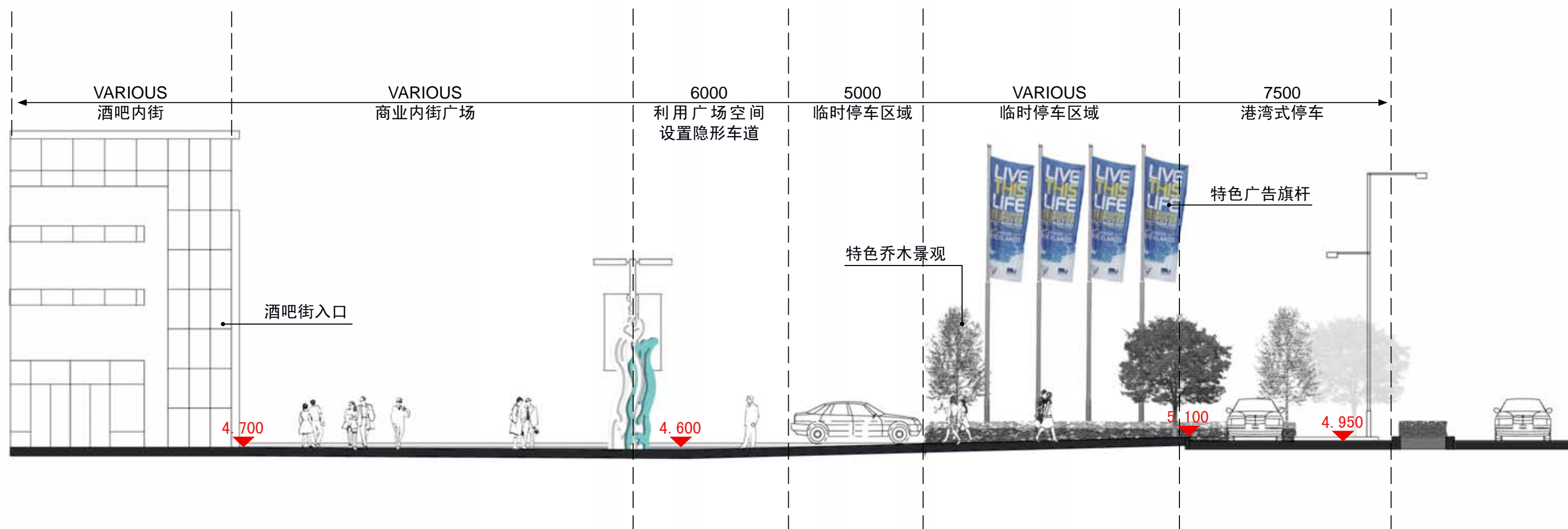

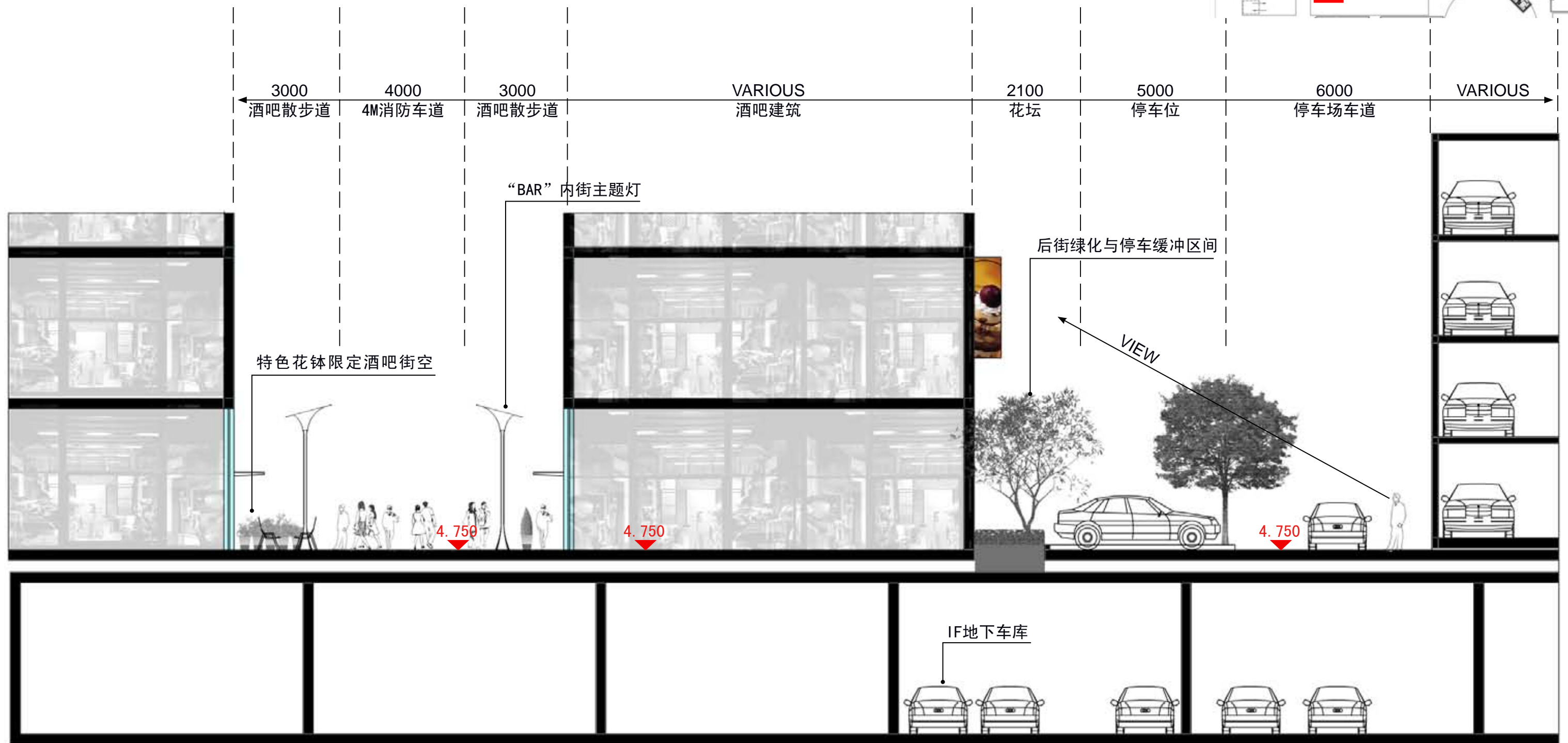

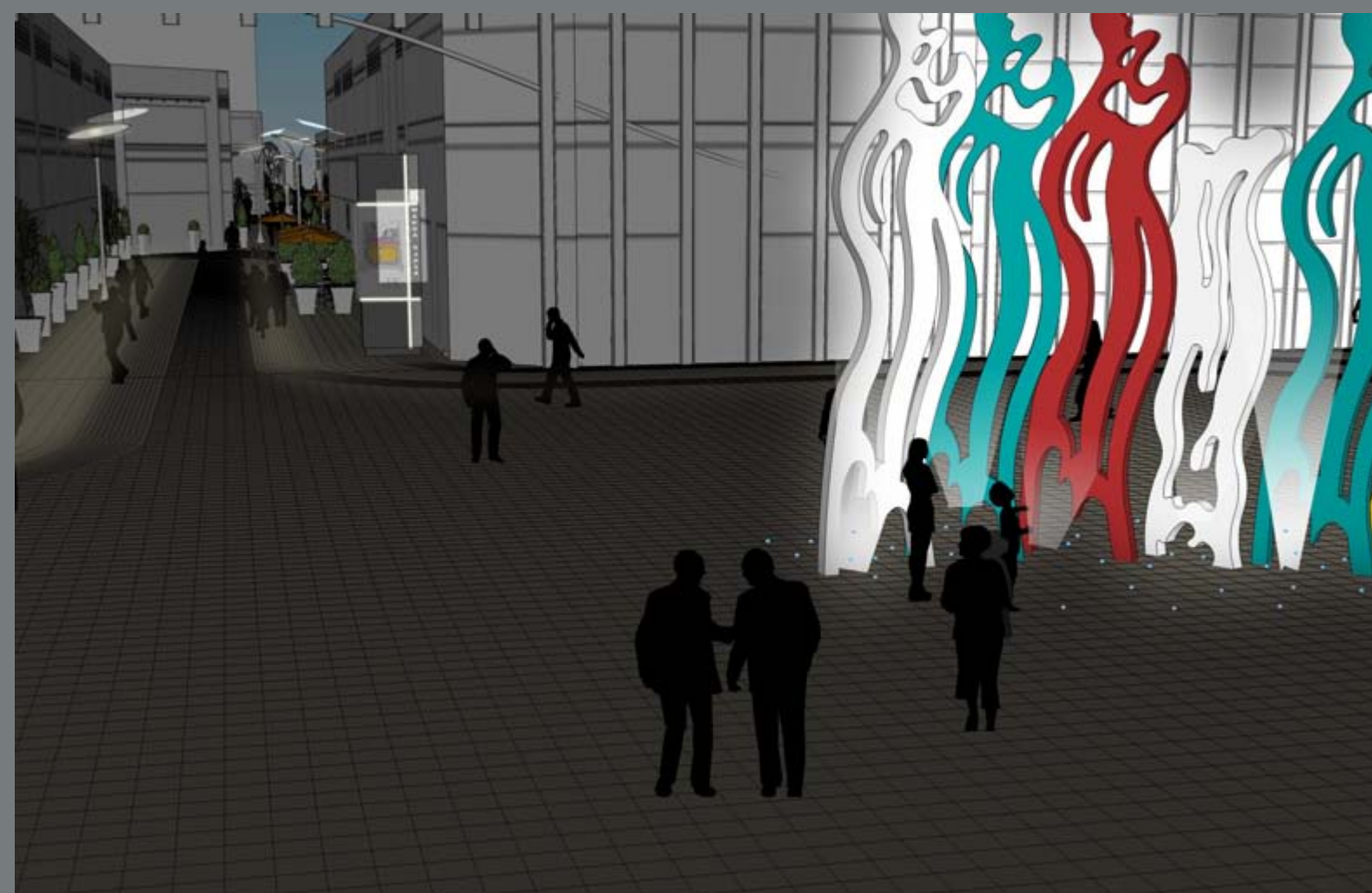
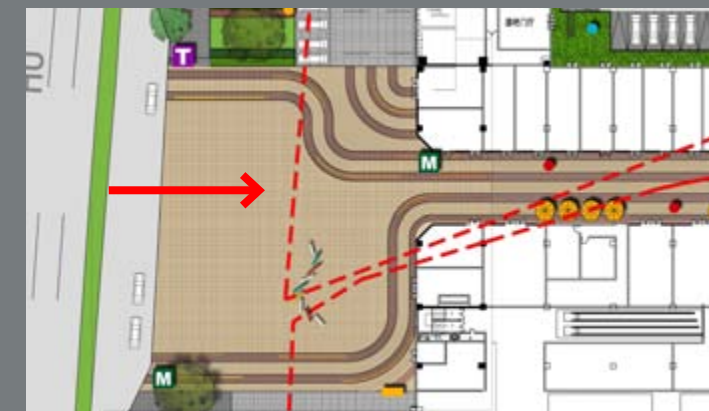



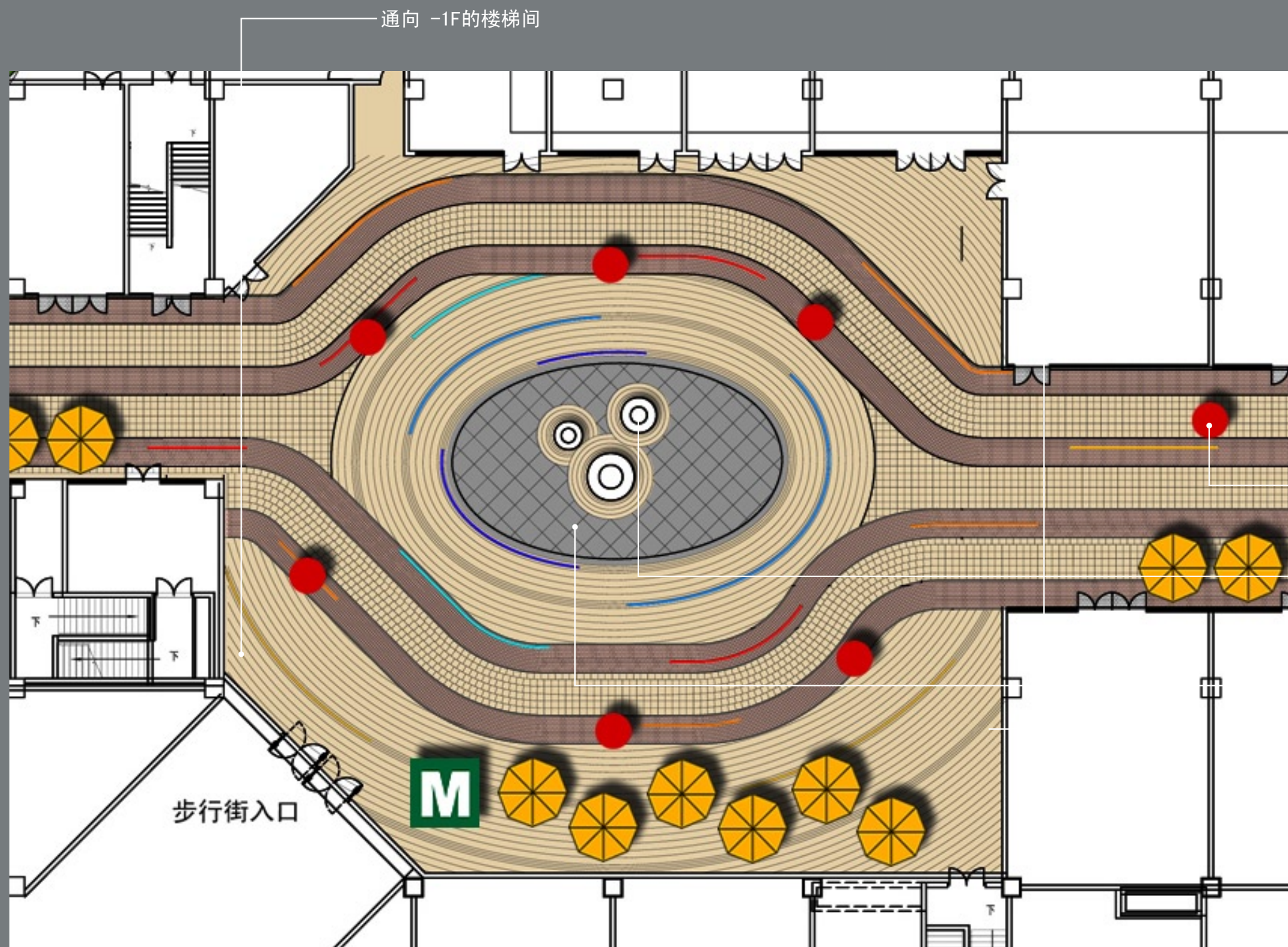

主题雕塑灯具

“水滴”主题雕塑群，

旱喷广场通过深色地面铺装及夜间LED灯强化气氛

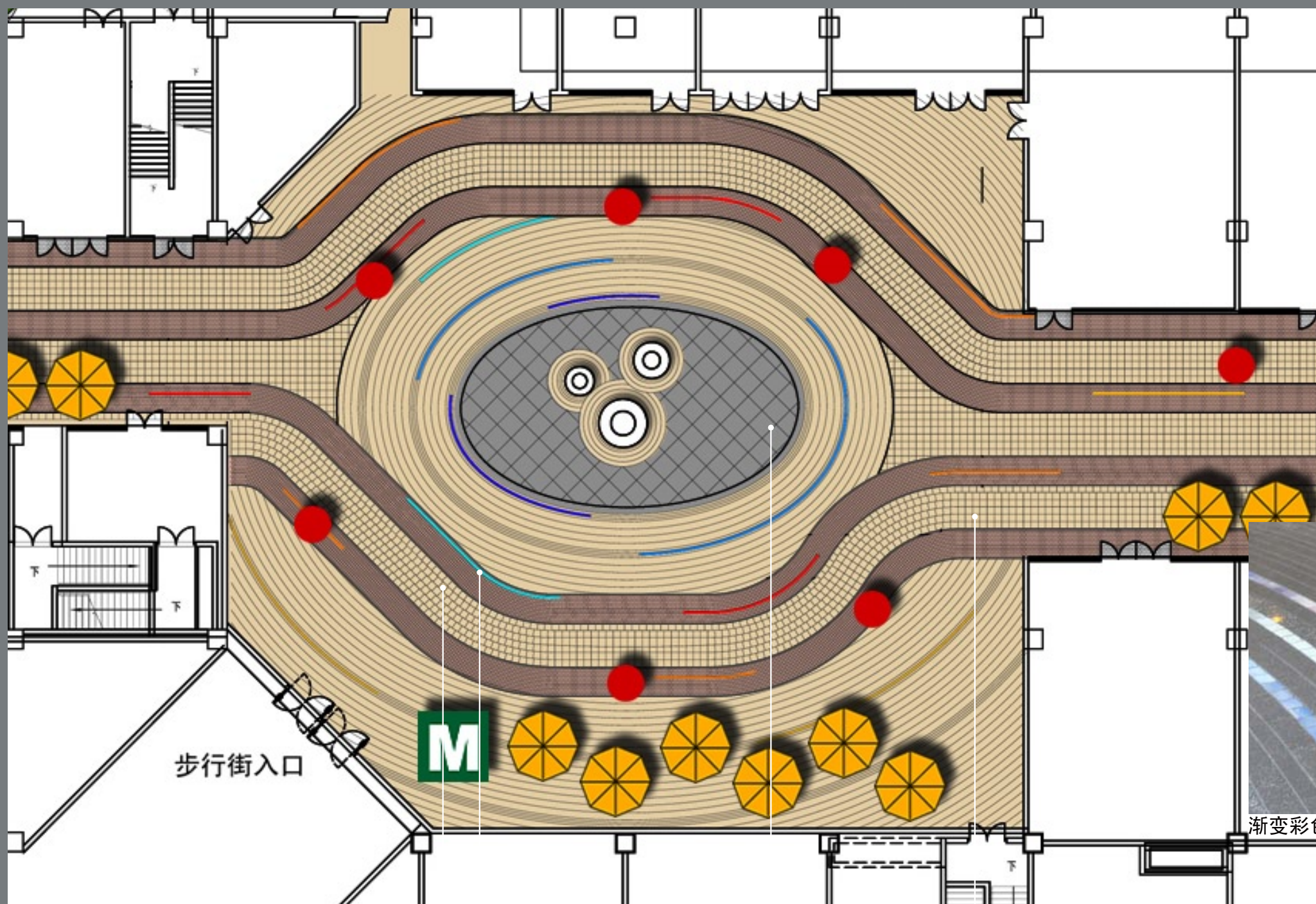

300×300米色广场砖或
人造地砖

100×100渐变彩色地砖

600×600深灰色花岗岩
人造地砖

300×300米色广场砖或
人造地砖

渐变彩色地砖



米色广场砖或人造地砖



咖啡色广场砖或人造地砖



深灰色花岗岩



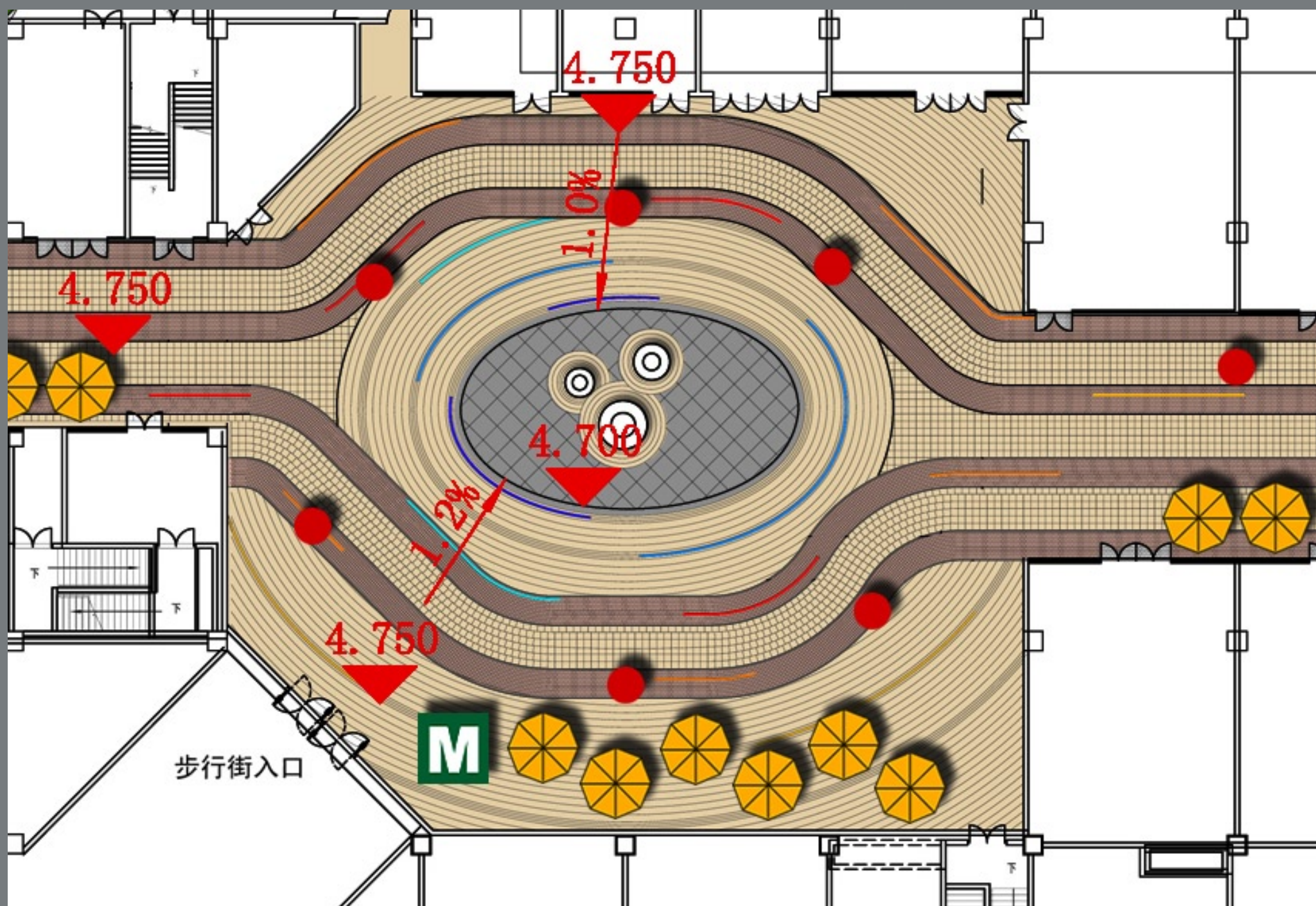

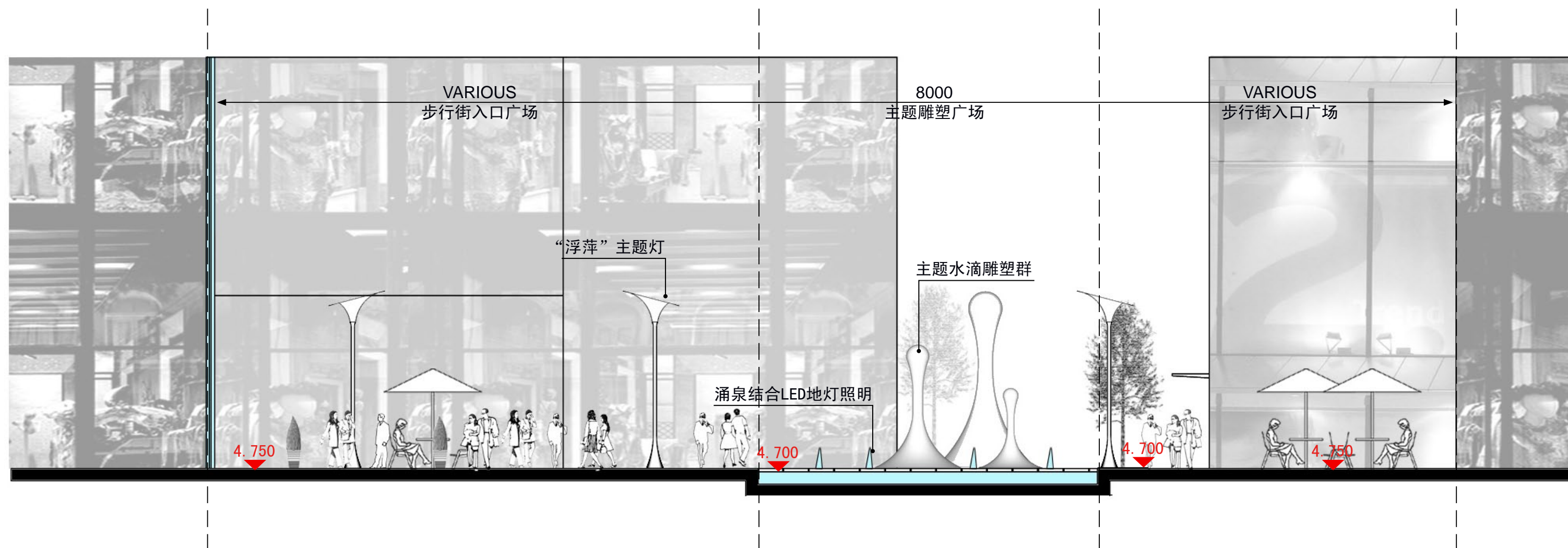
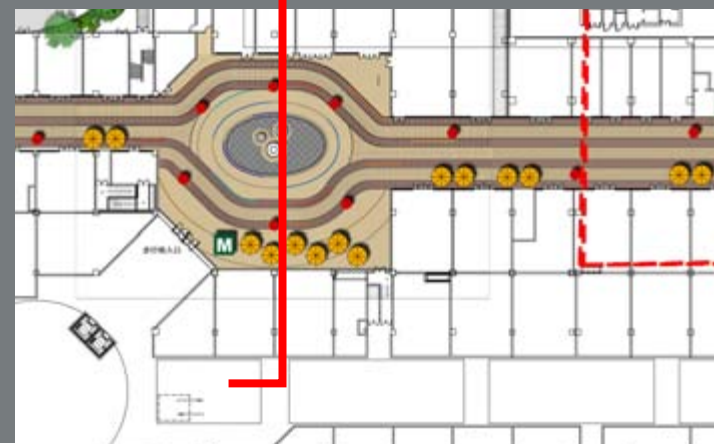





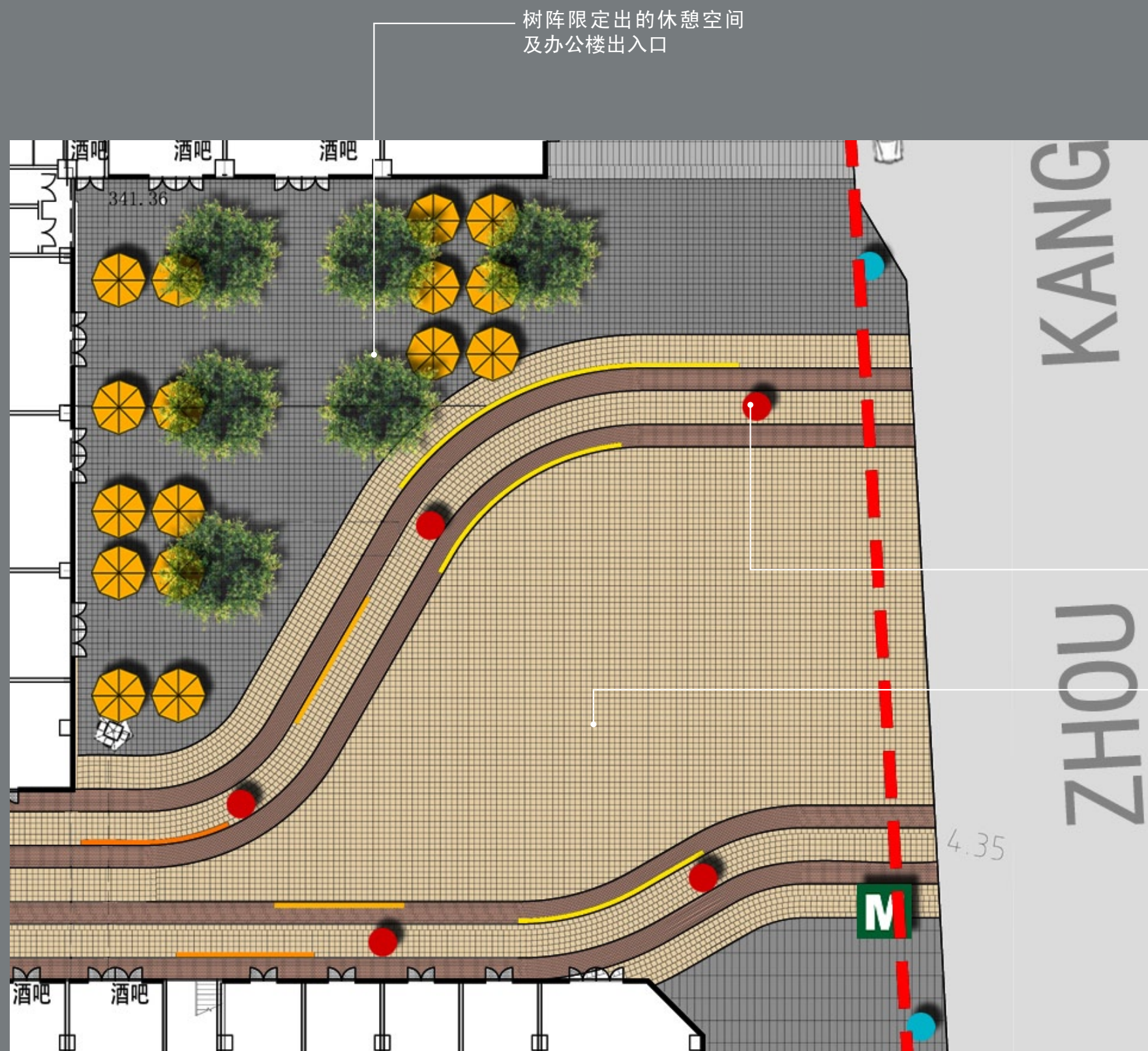

主题雕塑灯具

为节假日，活动预留的
入口广场空间

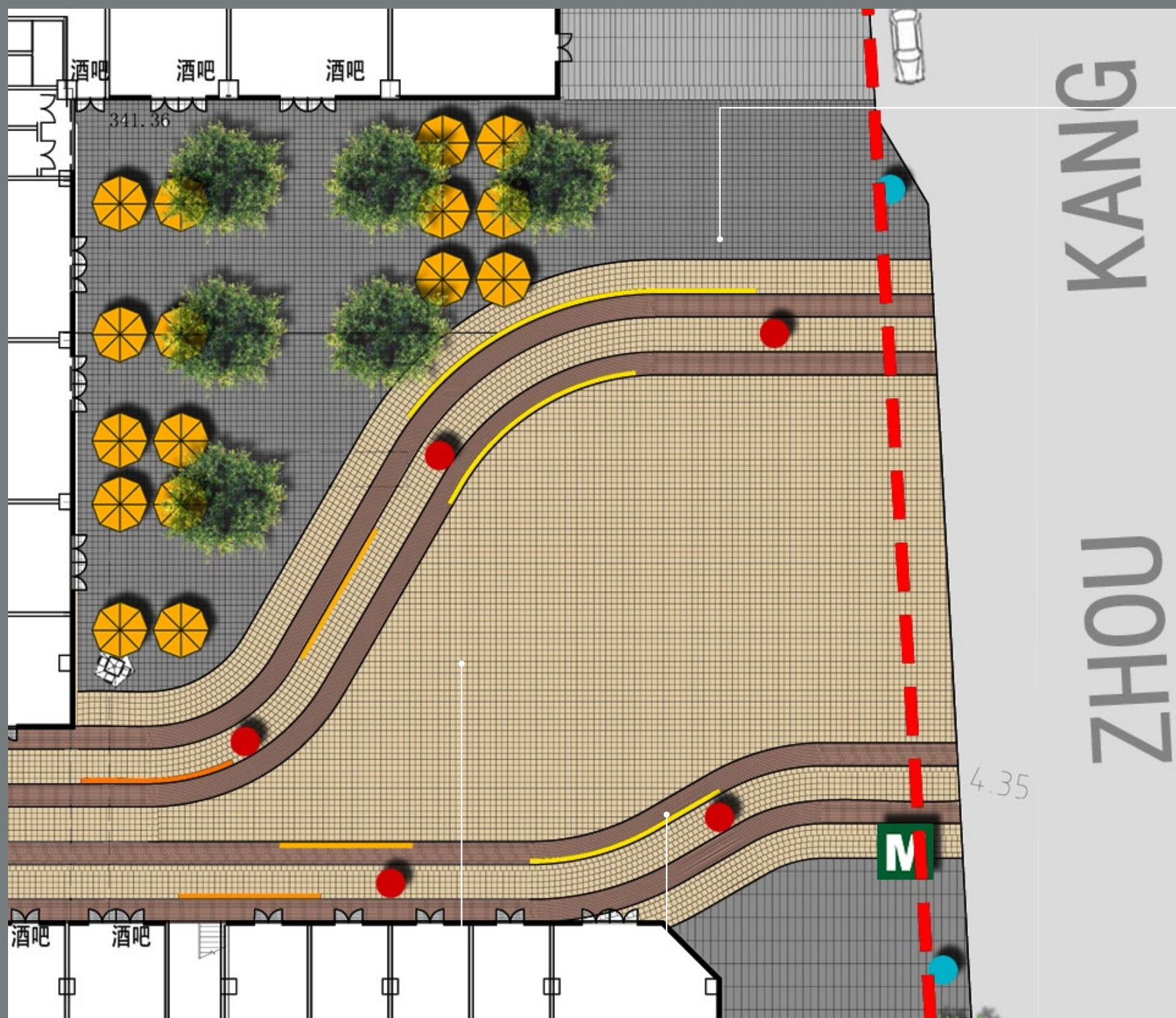

300×300灰色广场砖或
人造地砖



米色广场砖或人造地砖



咖啡色广场砖或人造地砖

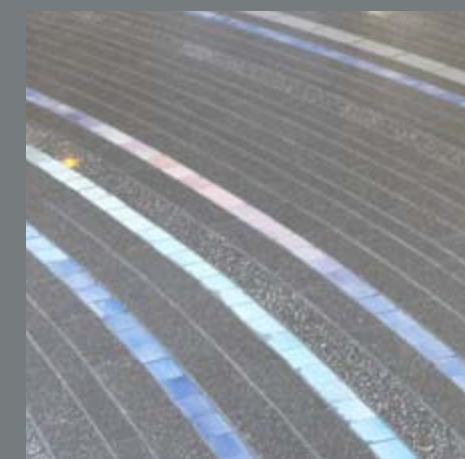

渐变彩色地砖
灰色广场砖

300×300米色广场砖或
人造地砖

100×100渐变彩色地砖

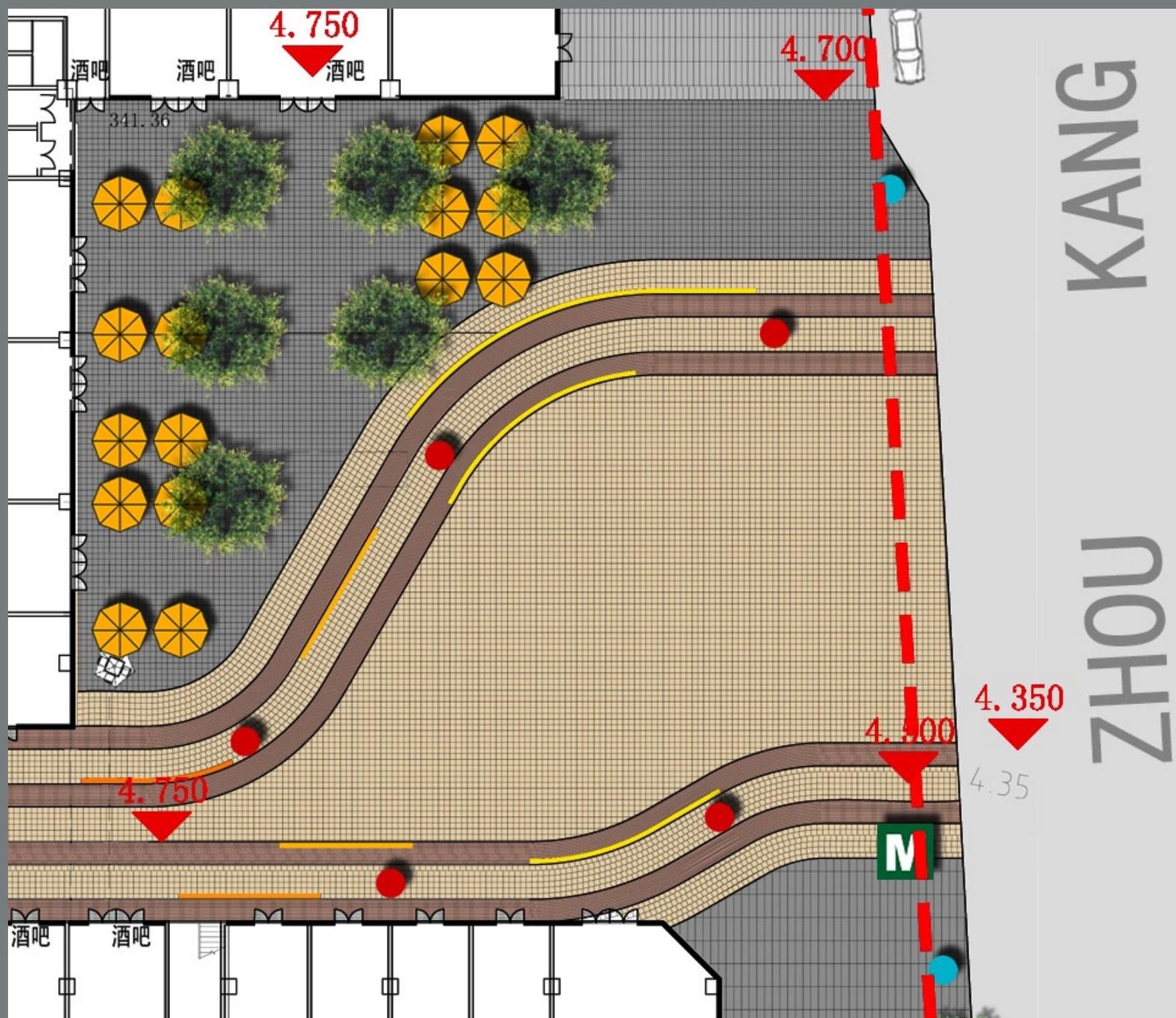

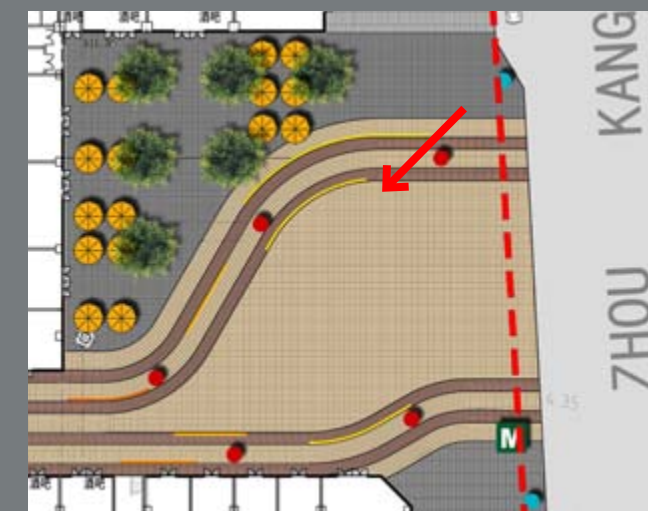

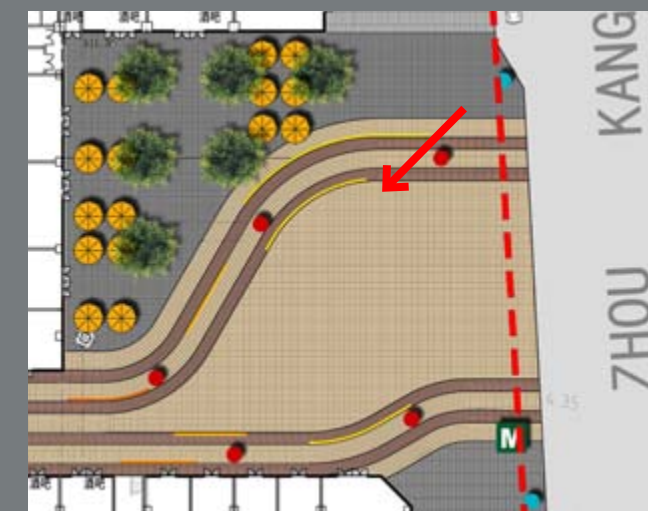

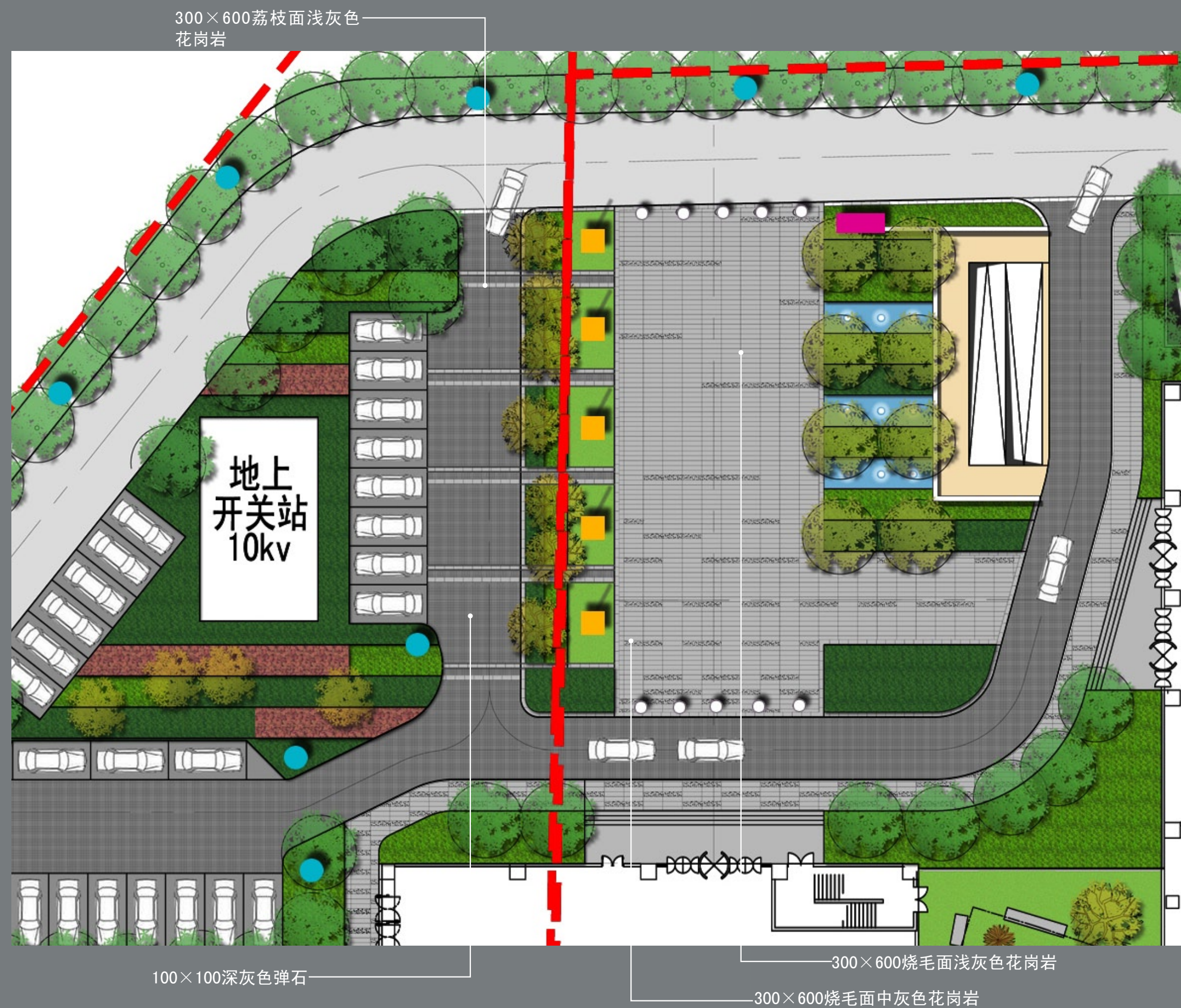

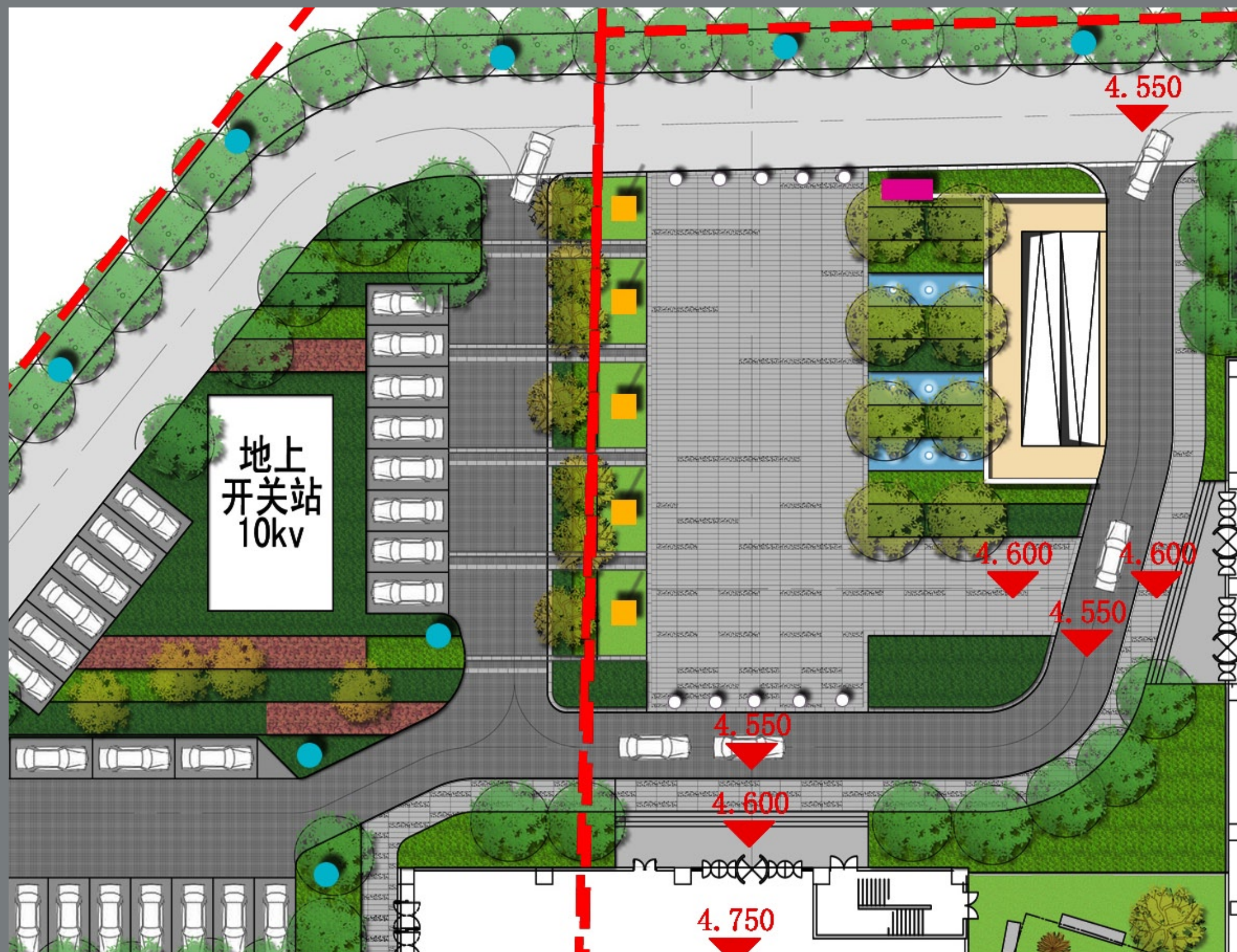

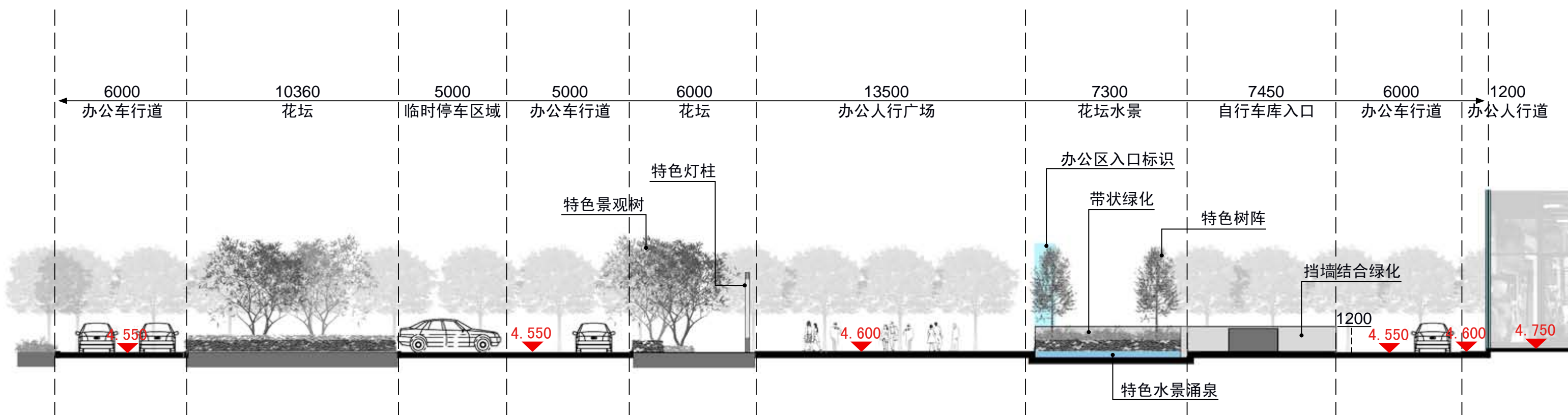







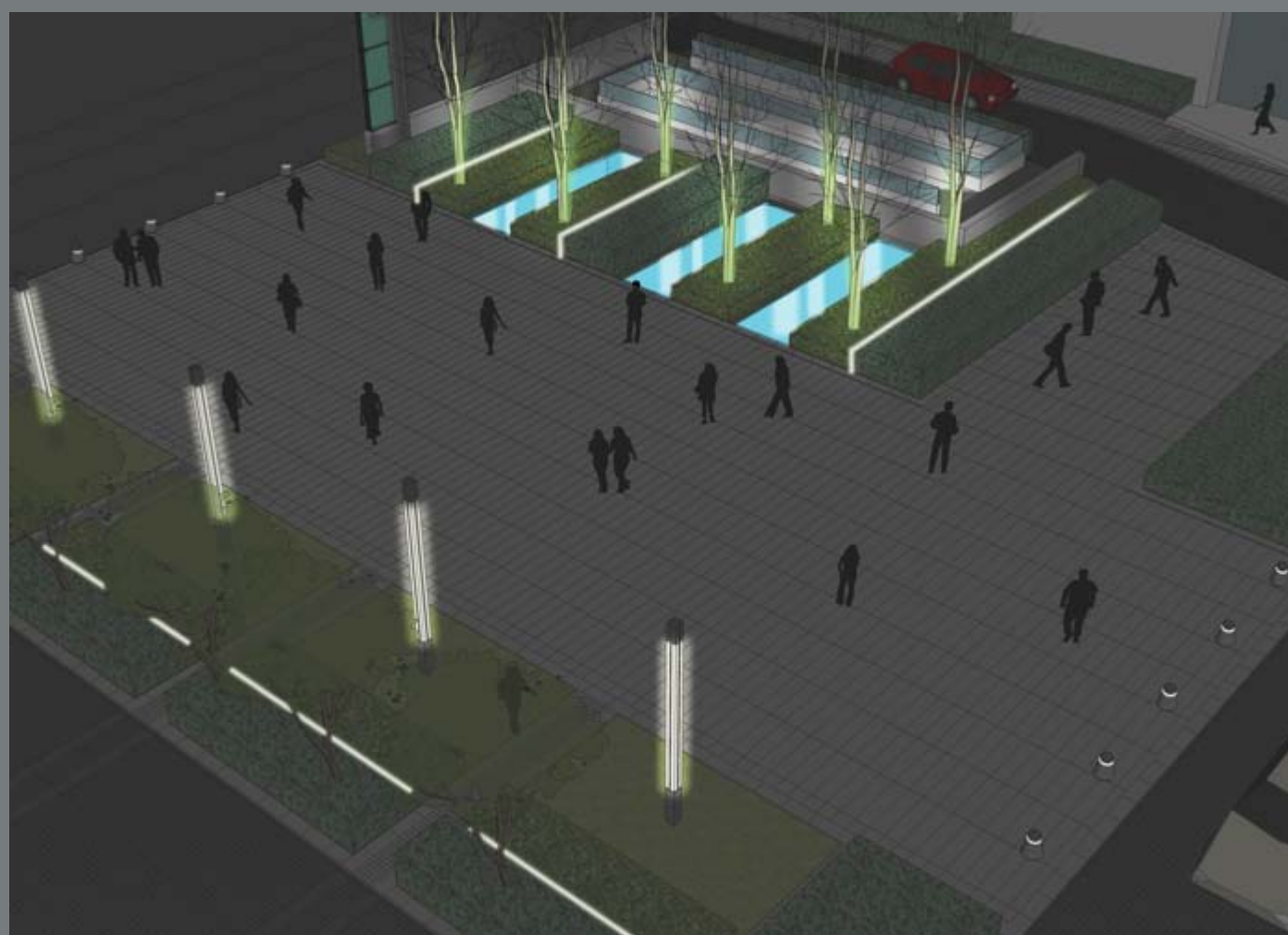

屋顶花园

ROOF GARDEN





铺装地面的细节处理



伞座休憩区



小乔木树阵细部处理

局部石质挡墙穿插于草地



局部铺装道路处理





交错布置的图案草坪

整形的带状灌木图案种植

小乔木树阵排列



上木:马褂木
下木:宿根花卉紫菀, 北京小菊, 宿根福禄考, 地被石竹, 矮生萱草, 鸢尾



阵列的树阵, 结合整形灌木



空中鸟瞰的整列效果



局部的植物点缀



水生植物结合卵石形成特殊肌理



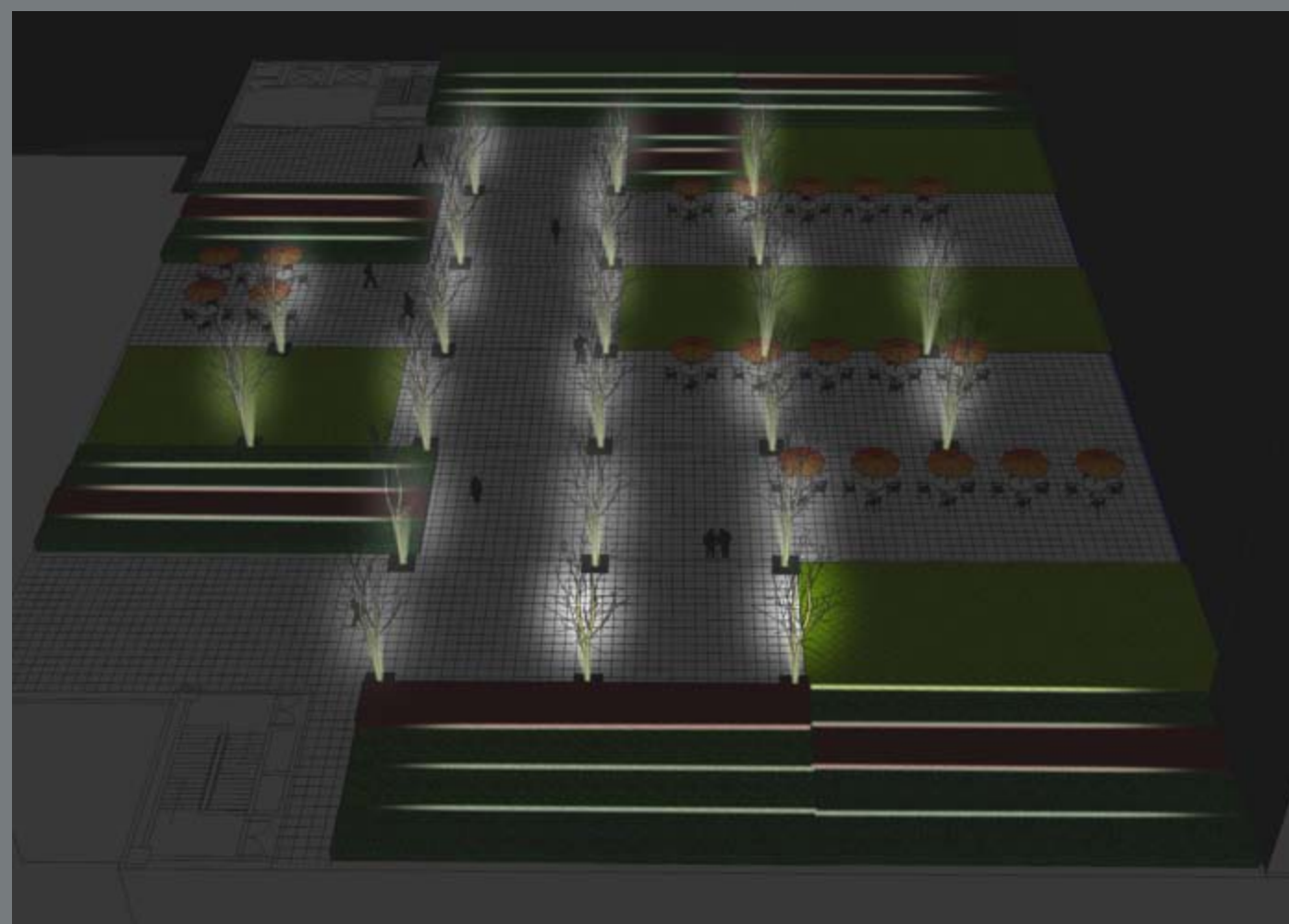
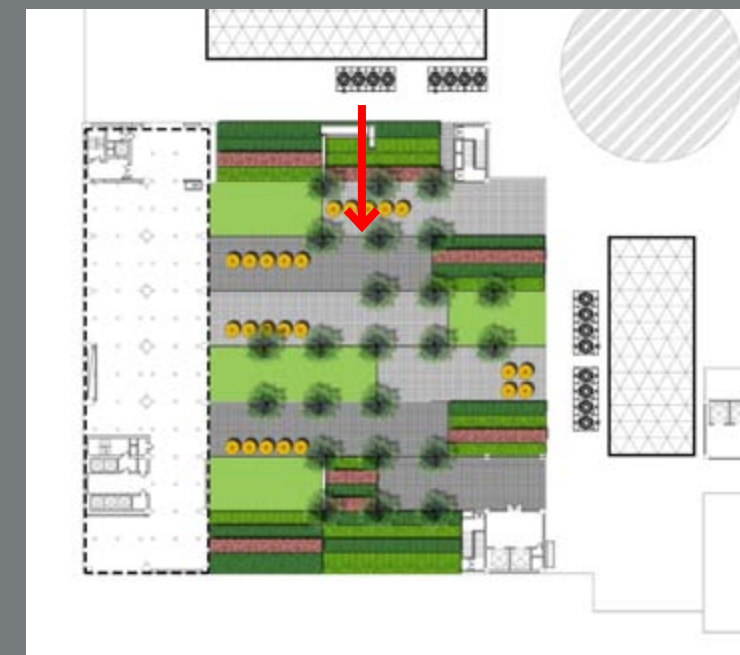

灯具，标识和设施系列

LIGHTING, SIGNAGE & FACILITY

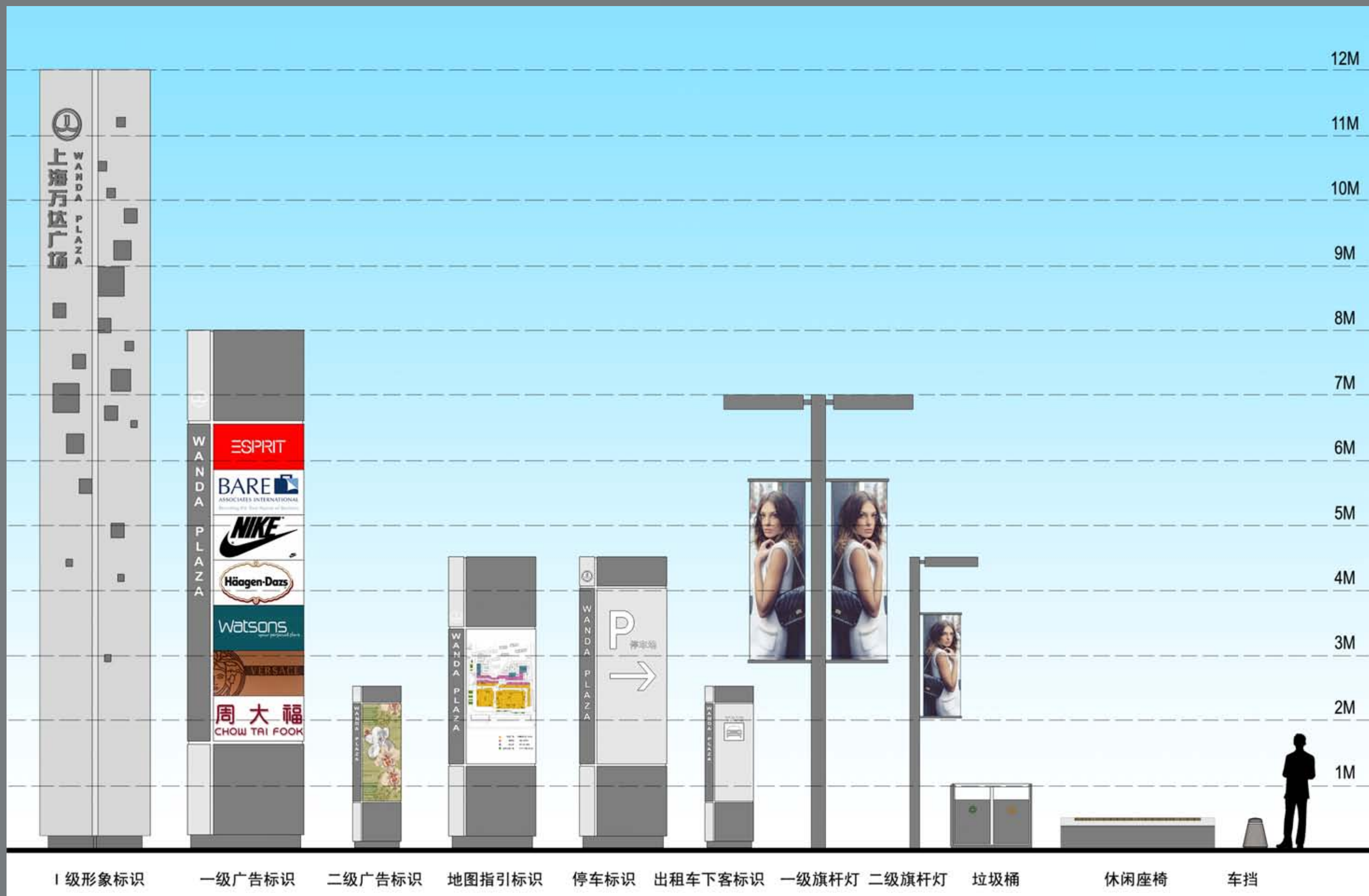

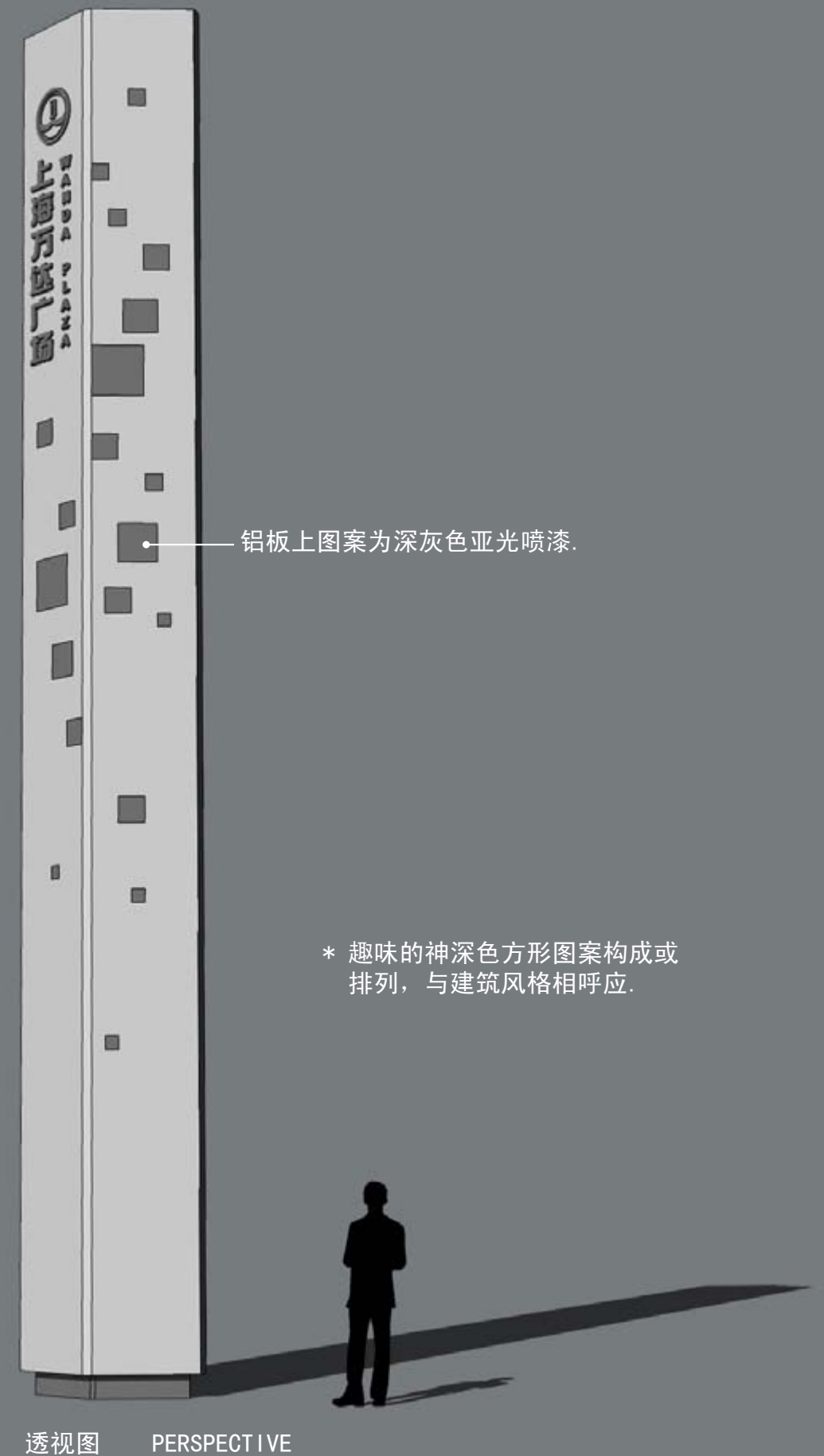
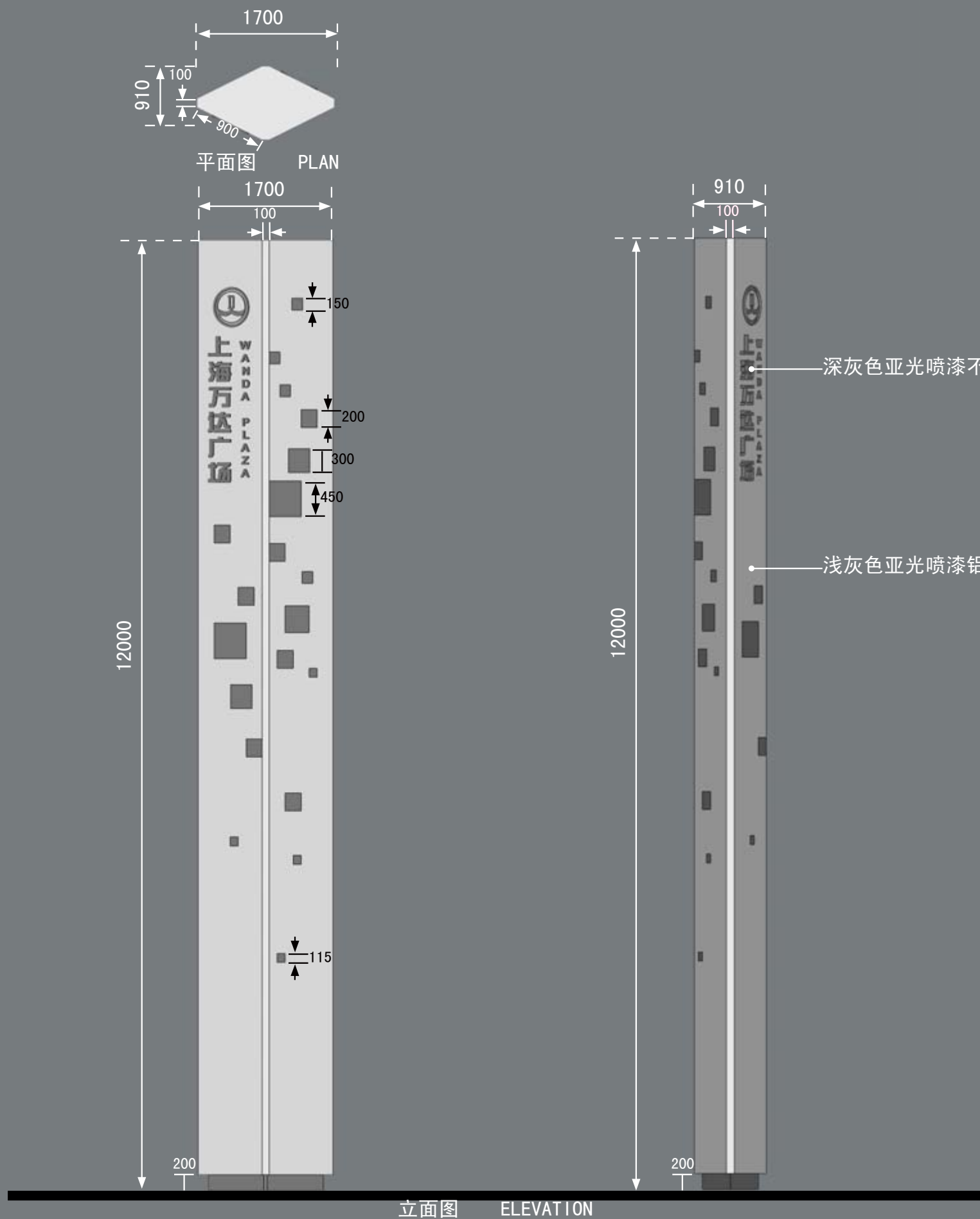

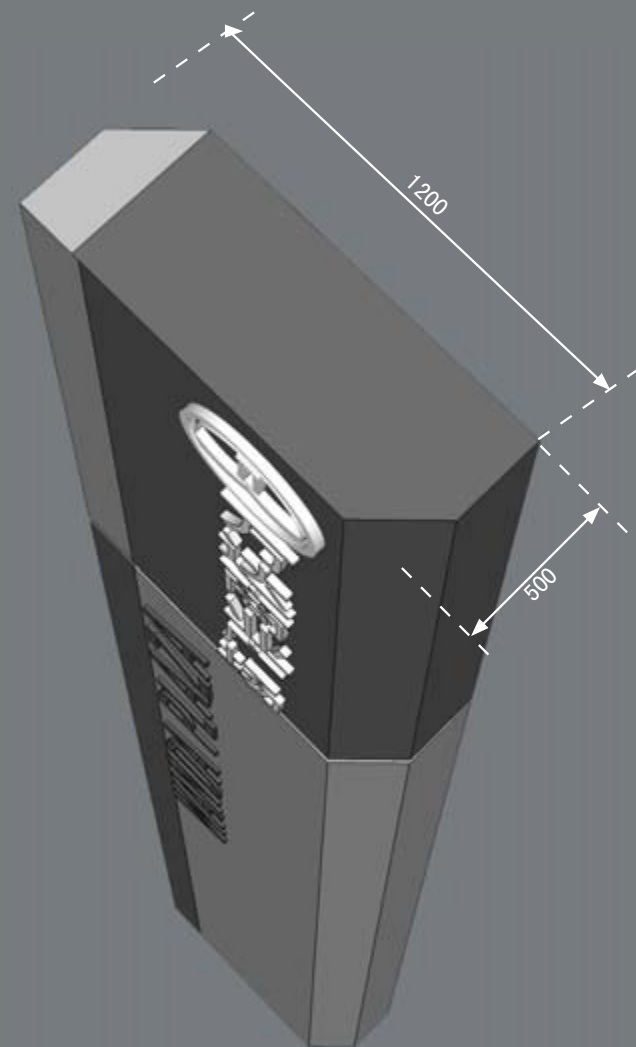

平面图 PLAN

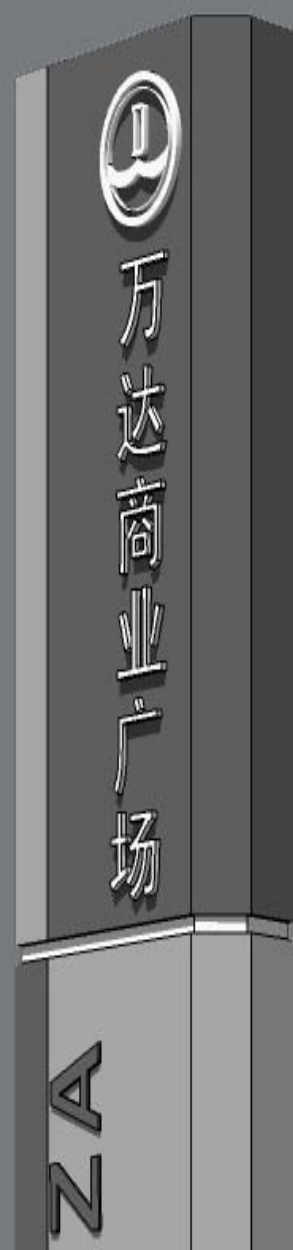

细部图 DETAIL



透视图 PERSPECTIVE

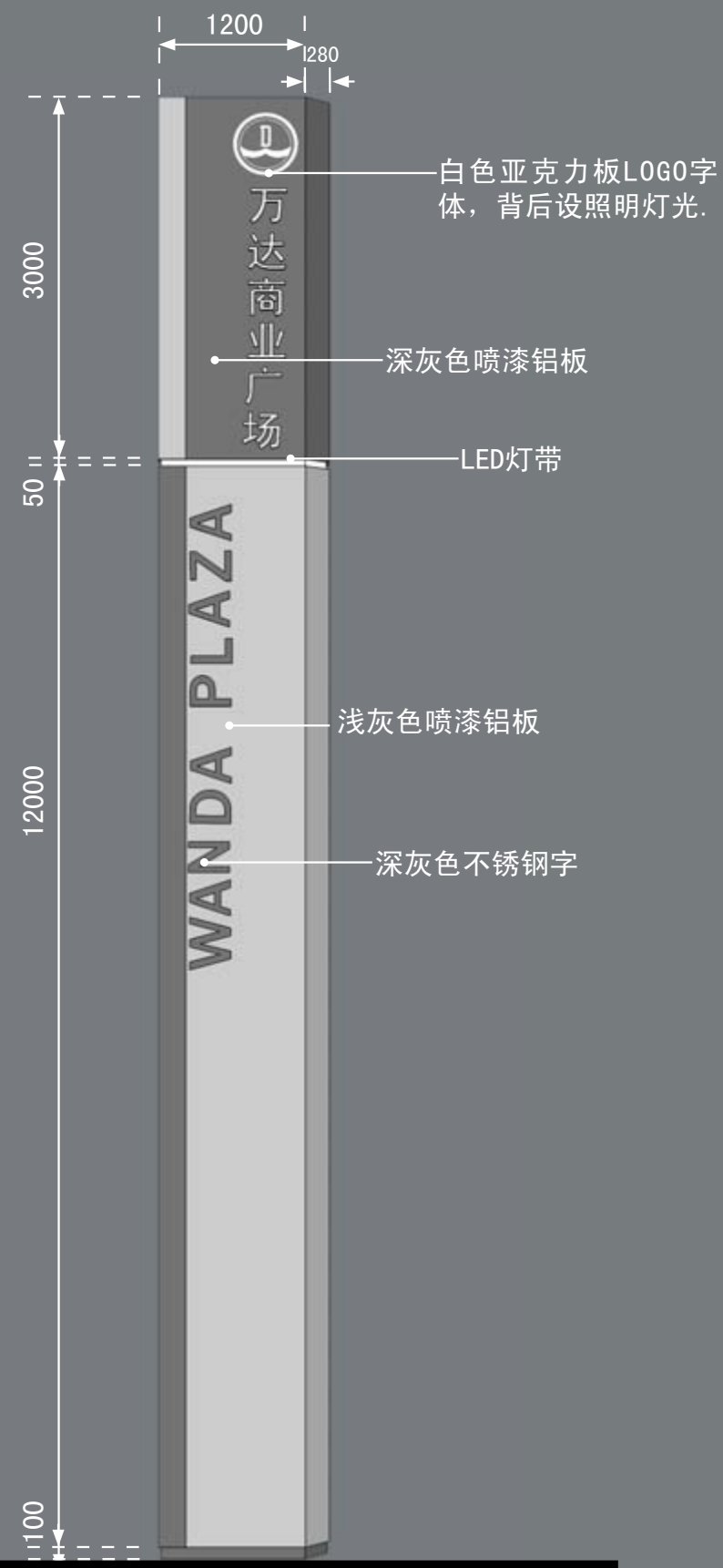

立面图 ELEVATION

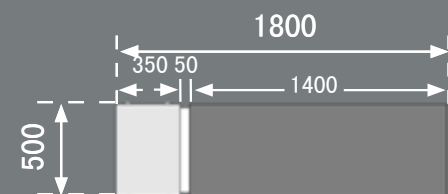

平面图 PLAN



立面图 ELEVATION

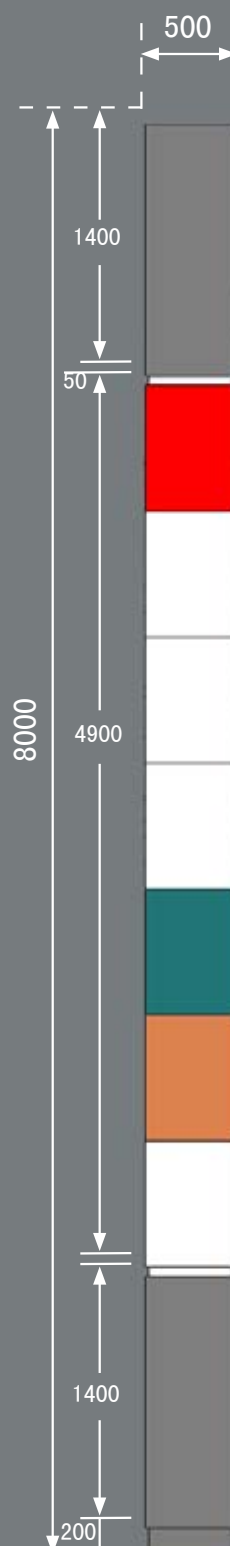
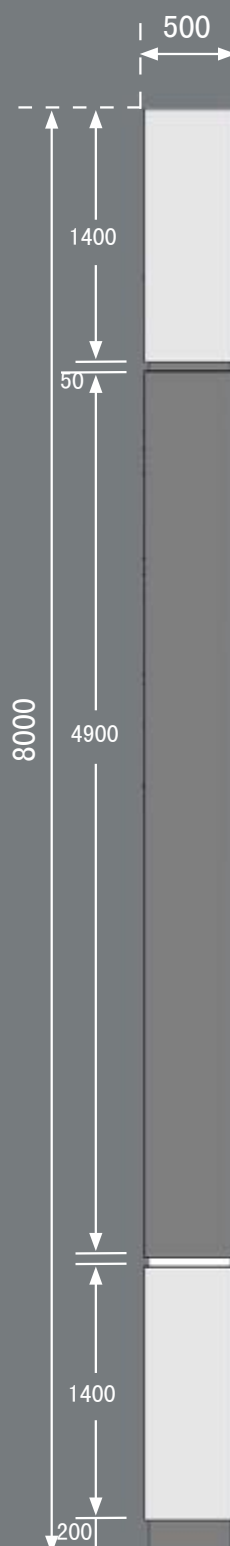

白色亚克力板LOGO字体，背后设照明灯光。



透视图 PERSPECTIVE

浅灰色亚光喷漆铝板。

深灰色亚光喷漆铝板。

白色亚克力板灯带，内部设照明灯光。

亚克力板灯箱，设置广告标识。

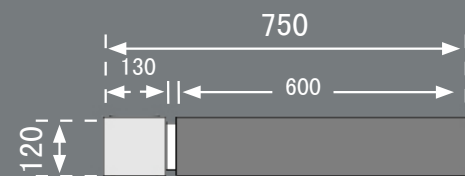

平面图 PLAN

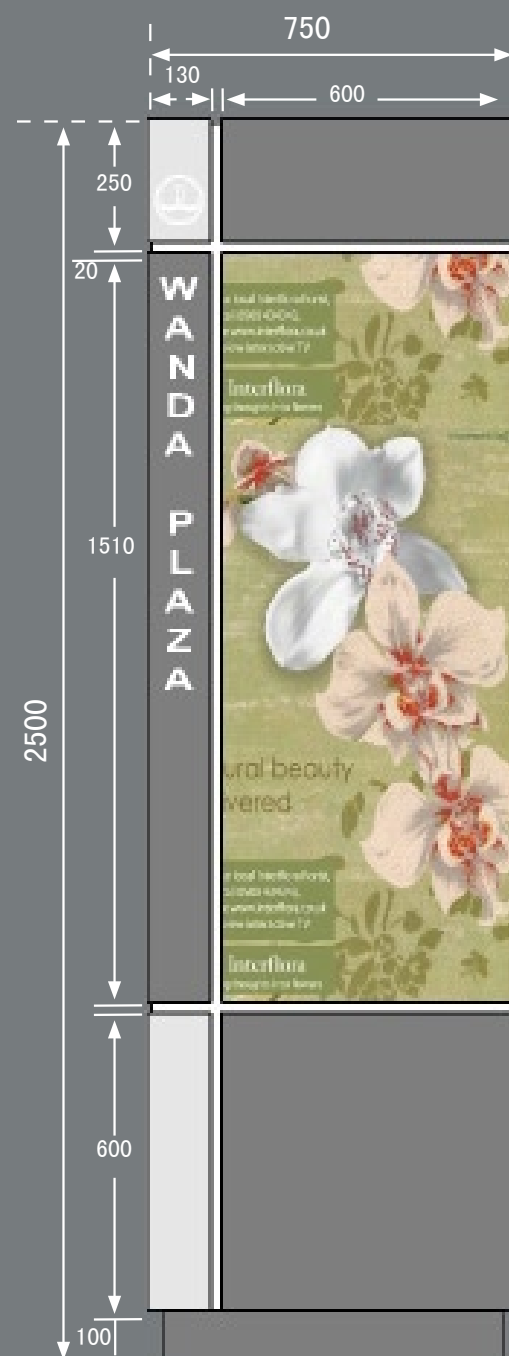

立面图 ELEVATION

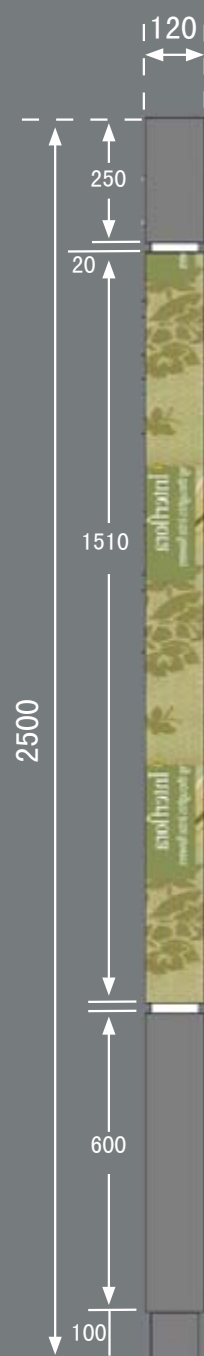
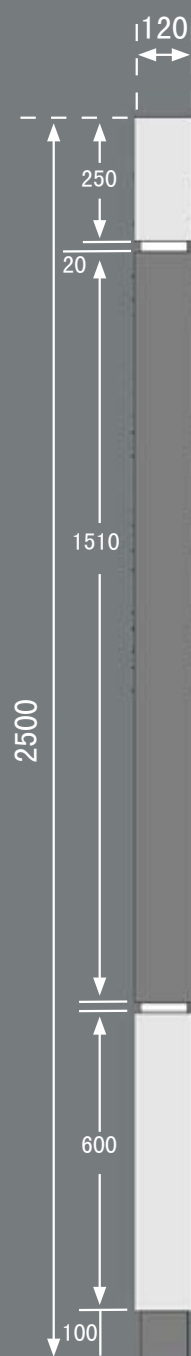

立面图 ELEVATION

白色亚克力板 LOGO 字体，背后设照明灯光

浅灰色亚光喷漆铝板。

深灰色亚光喷漆铝板。

白色亚克力板灯带，内部设照明灯光。



透视图 PERSPECTIVE



平面图 PLAN

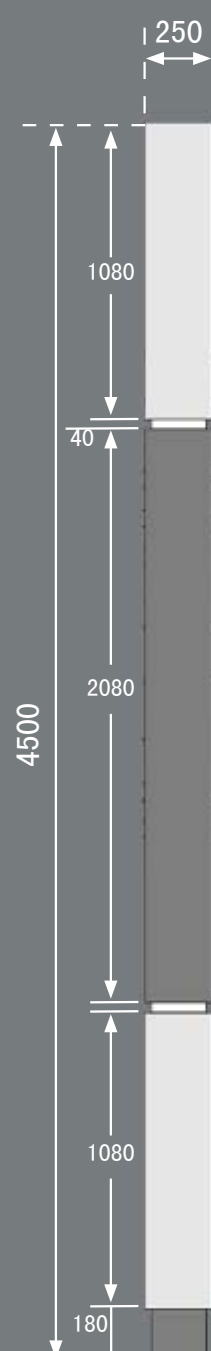
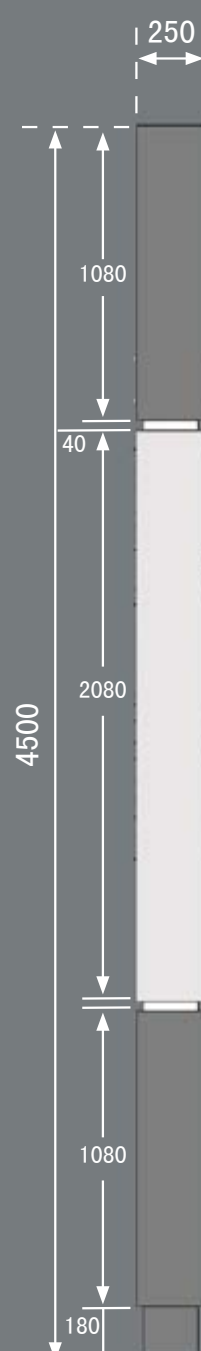
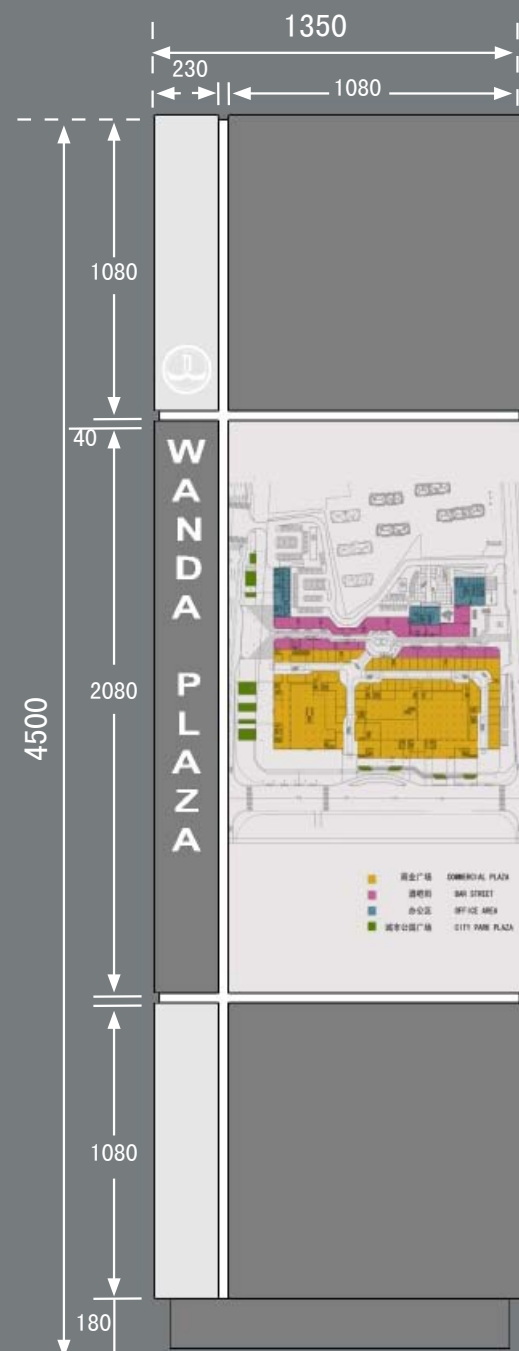

立面图 ELEVATION

白色亚克力板LOGO
字体, 背后设照明
灯光

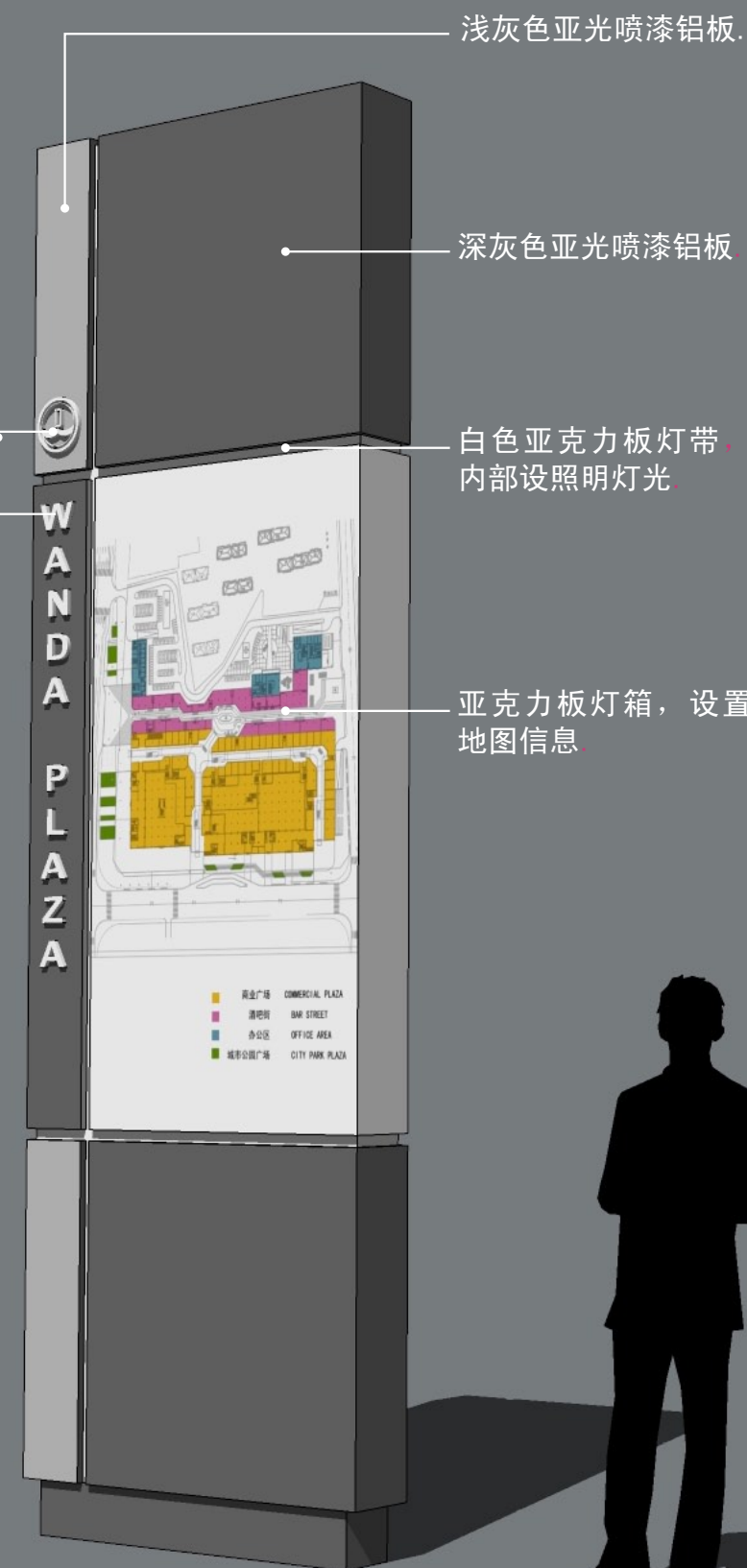

透视图 PERSPECTIVE

浅灰色亚光喷漆铝板.

深灰色亚光喷漆铝板

白色亚克力板灯带
内部设照明灯光

亚克力板灯箱, 设置
地图信息

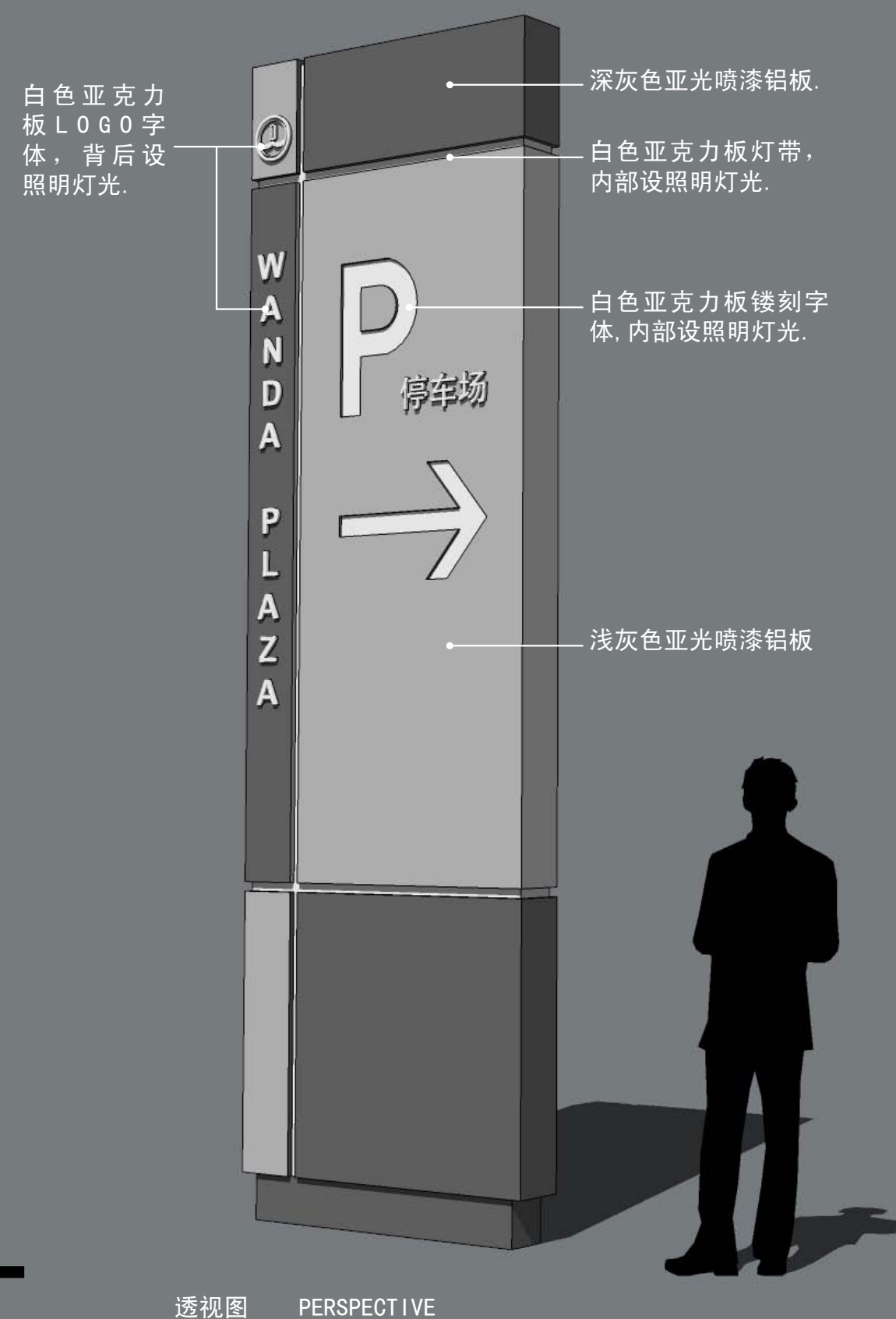
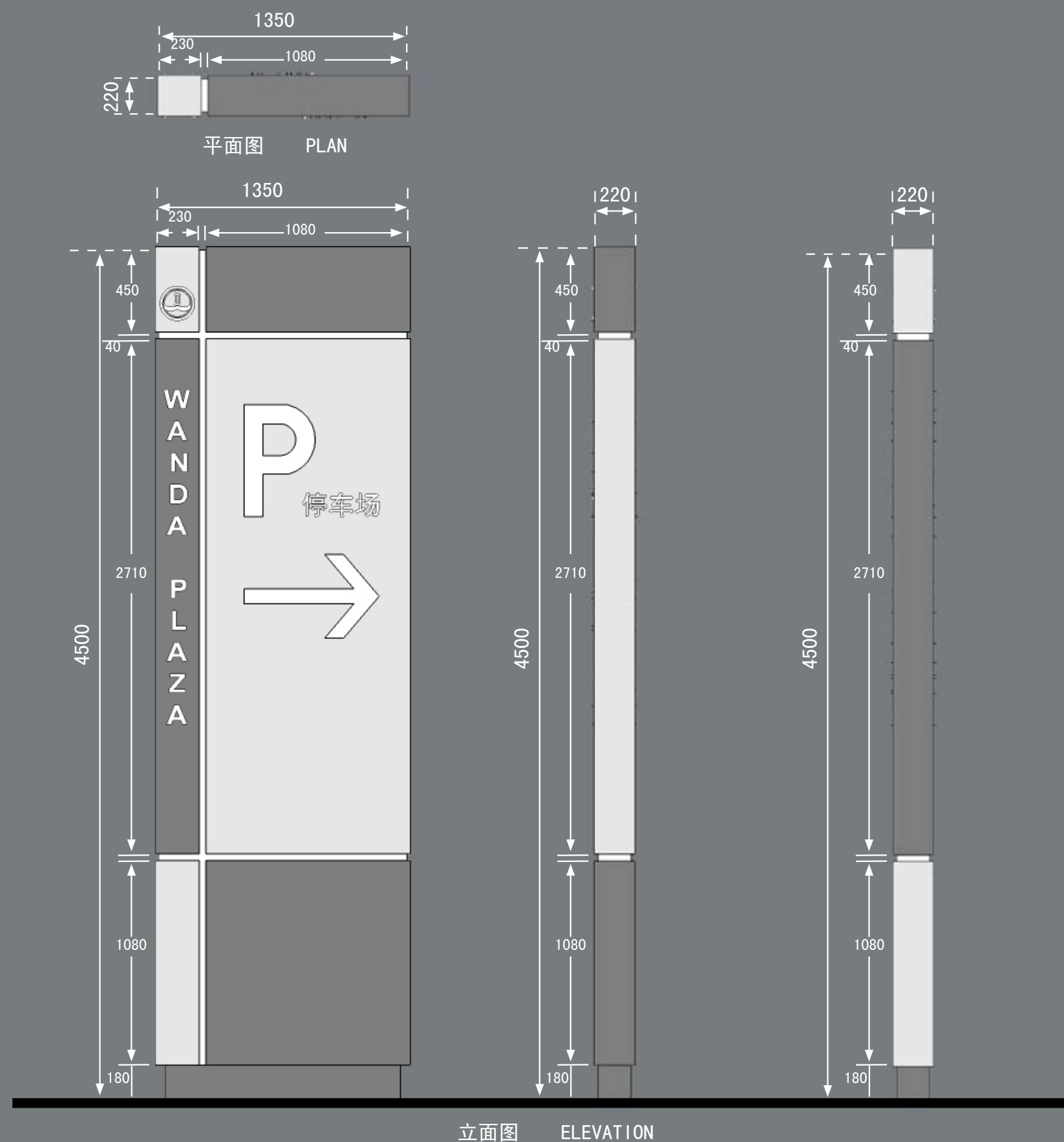

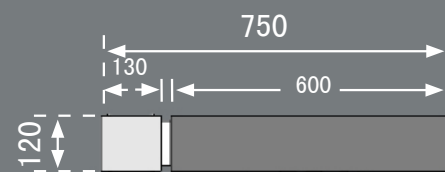

平面图 PLAN

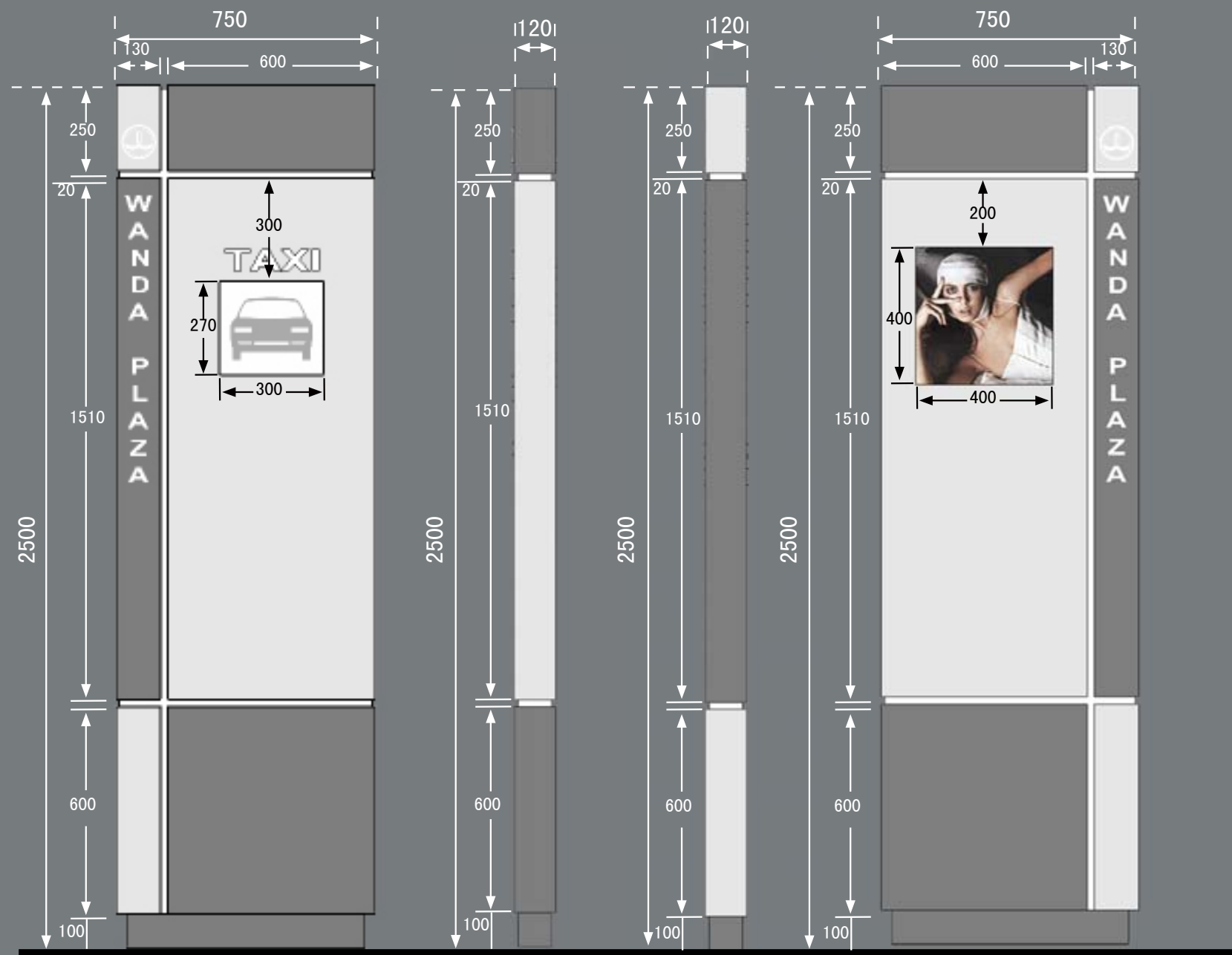

立面图 ELEVATION

白色亚克力板LOGO字体，
背后设照明灯光。

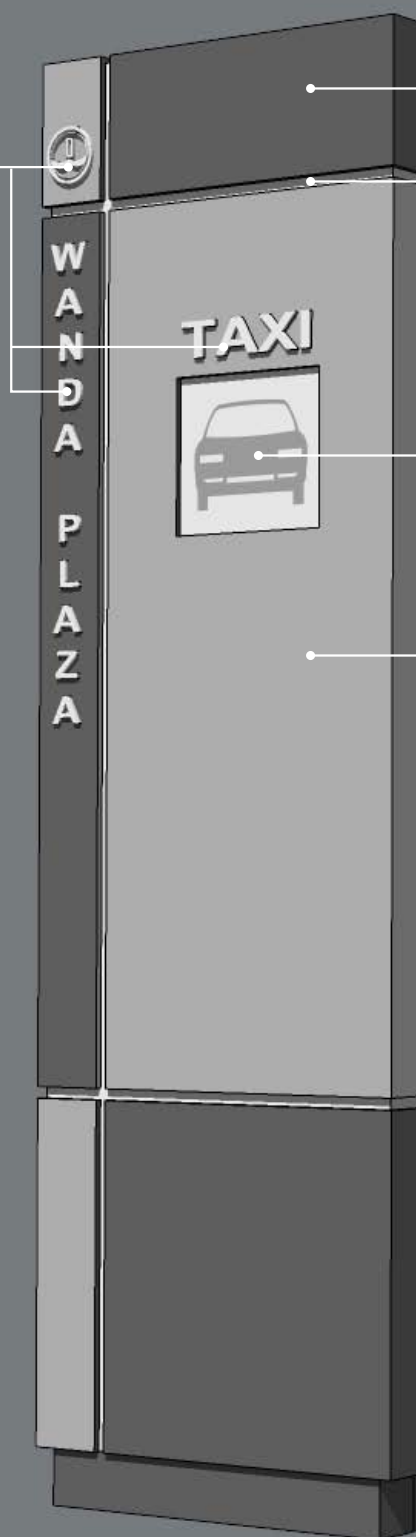

透视图 PERSPECTIVE

深灰色亚光喷漆铝板。

白色亚克力板灯带，
内部设照明灯光。

白色亚克力板标识，内
设照明。

浅灰色亚光喷
漆铝板

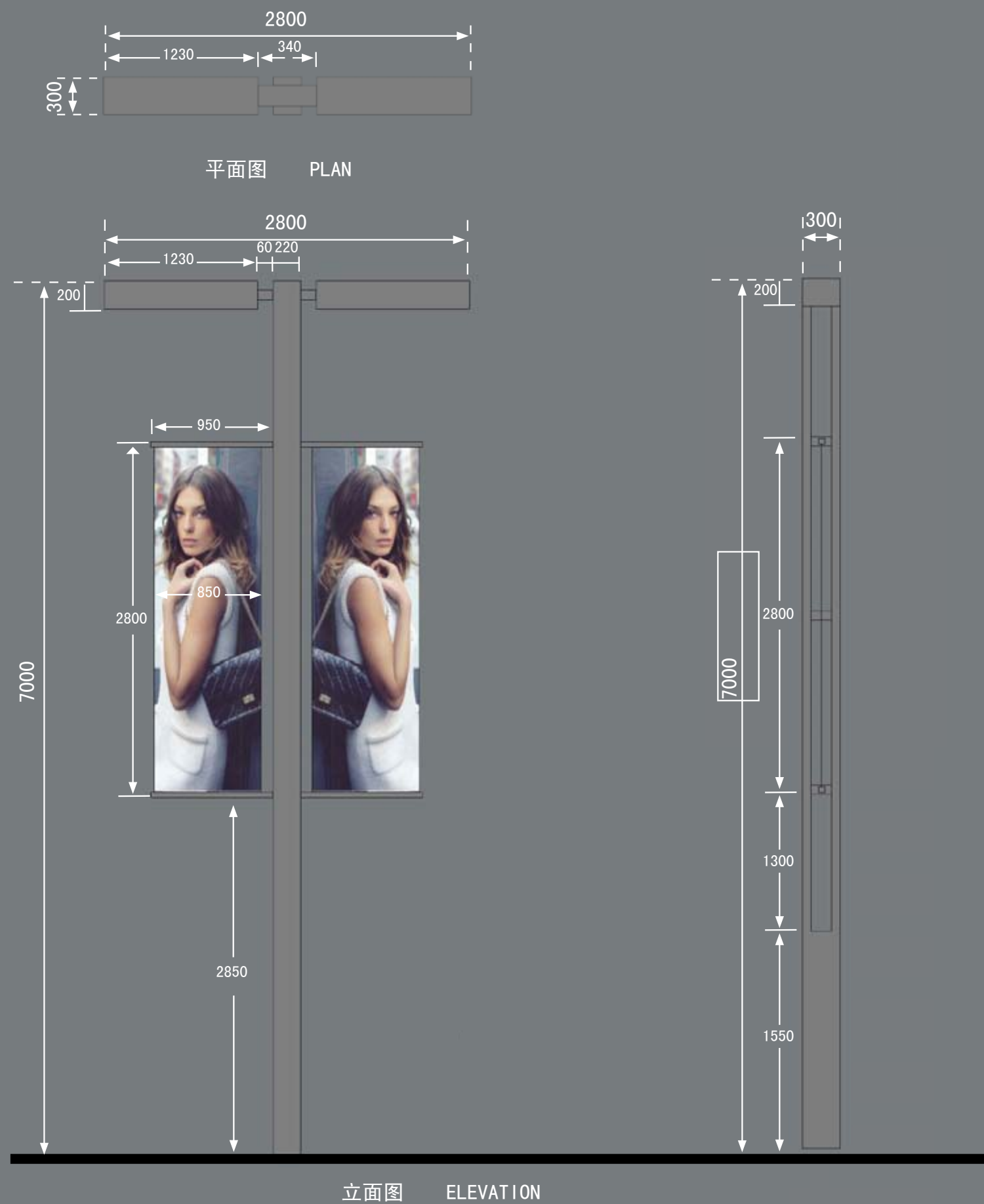

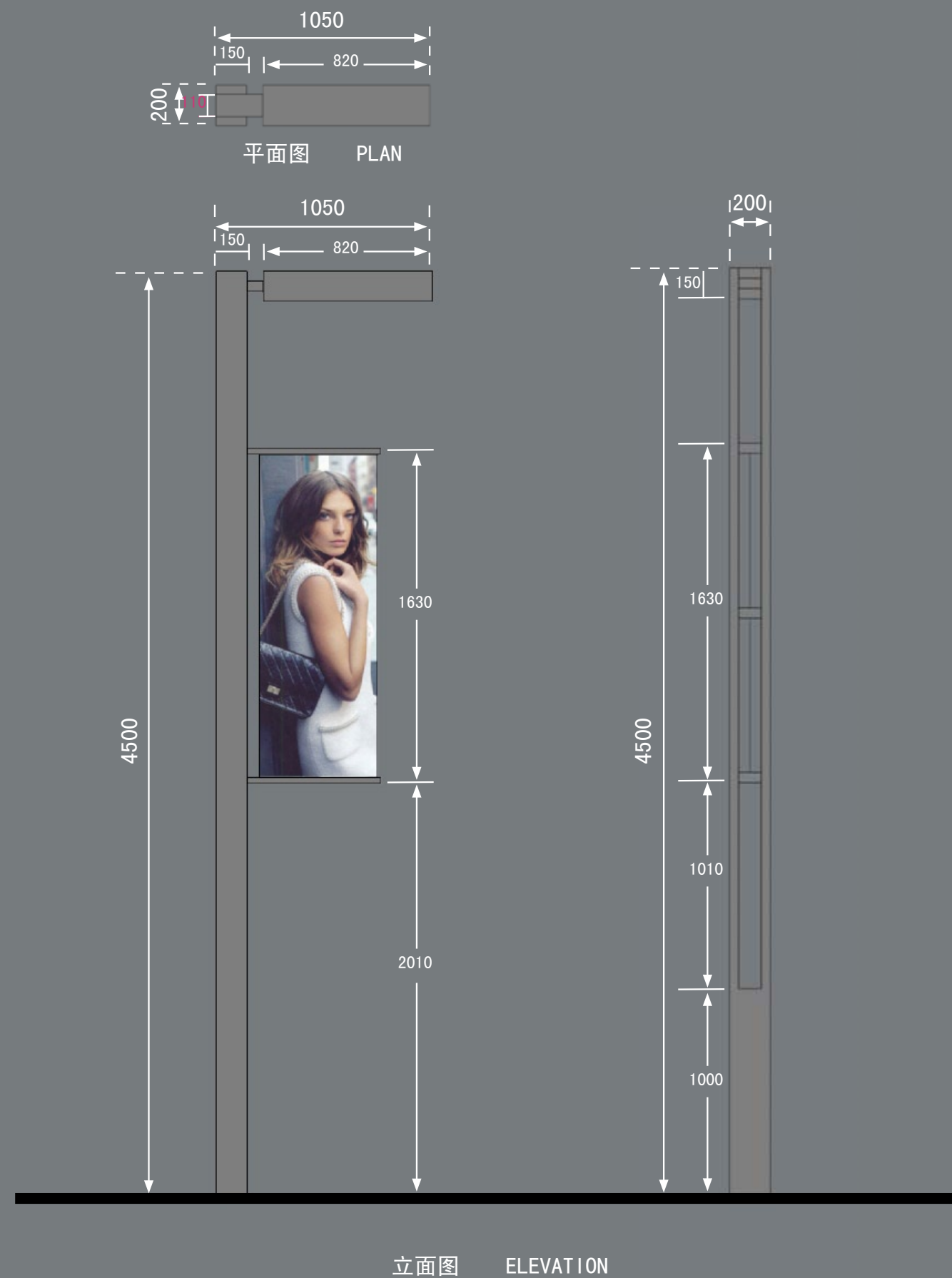



平面图 PLAN

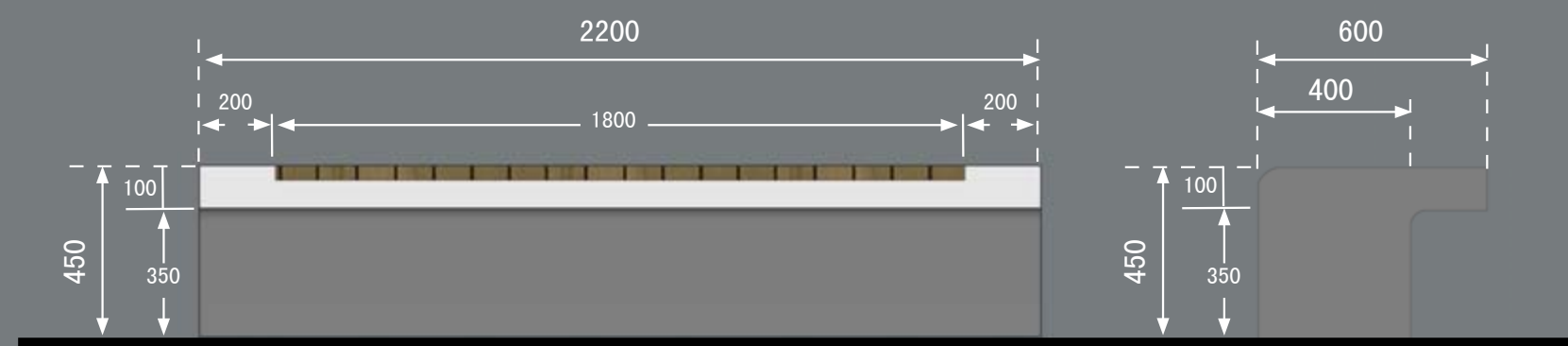

立面图 ELEVATION

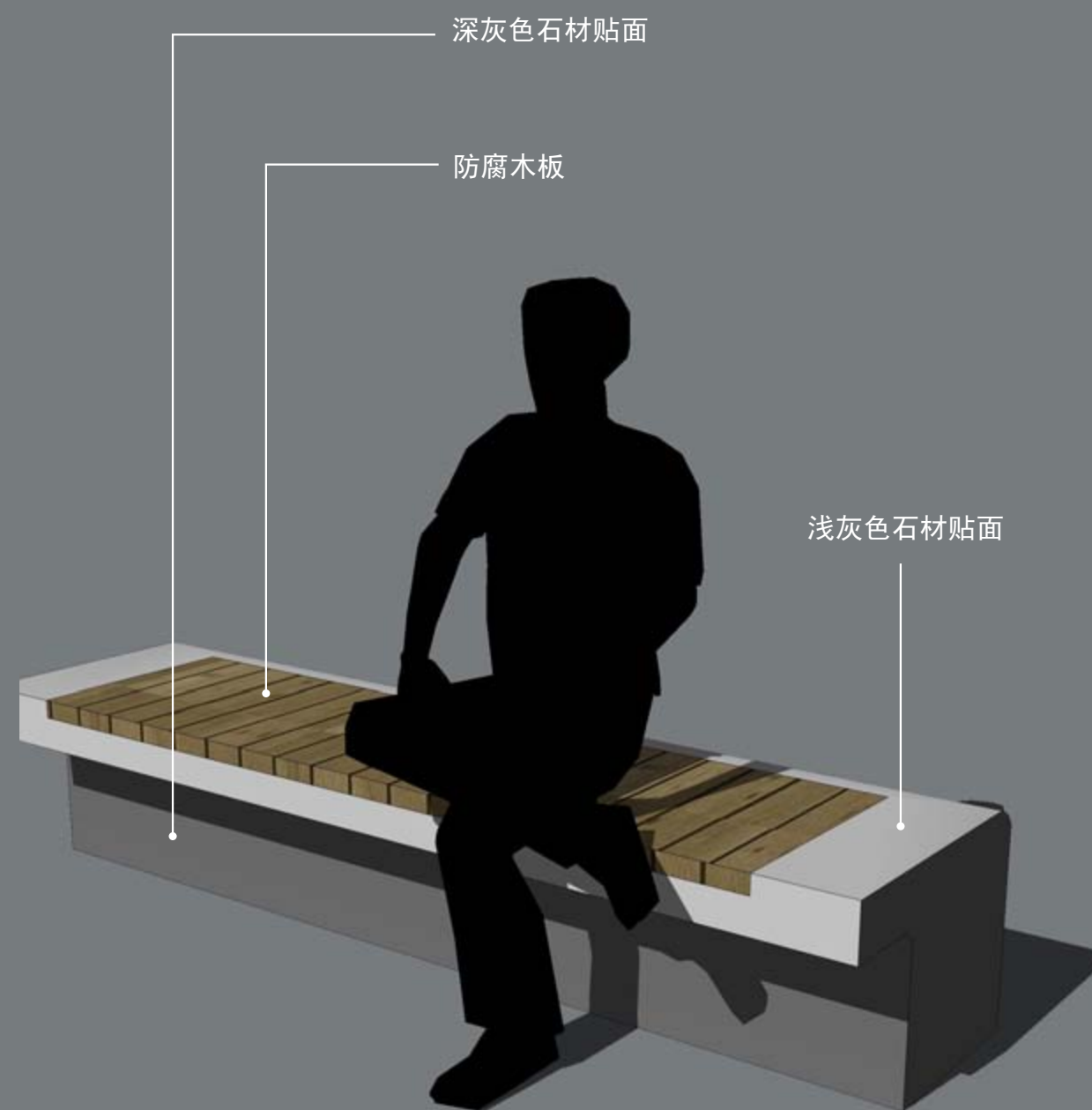

透视图 PERSPECTIVE

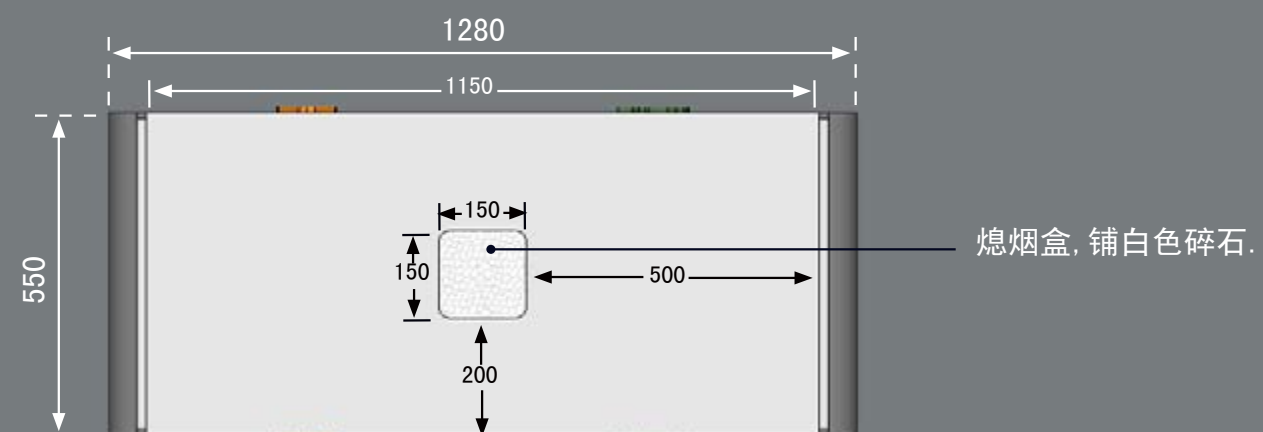

平面图 PLAN

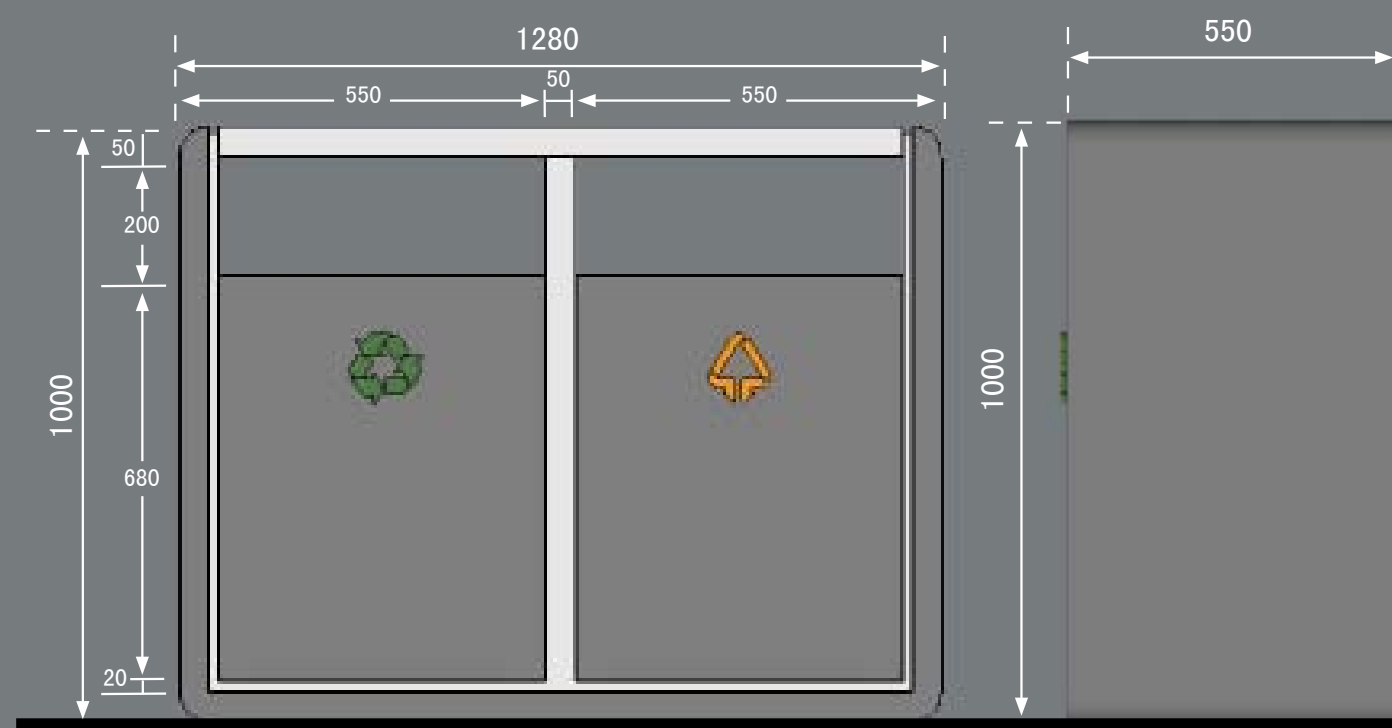

立面图 ELEVATION

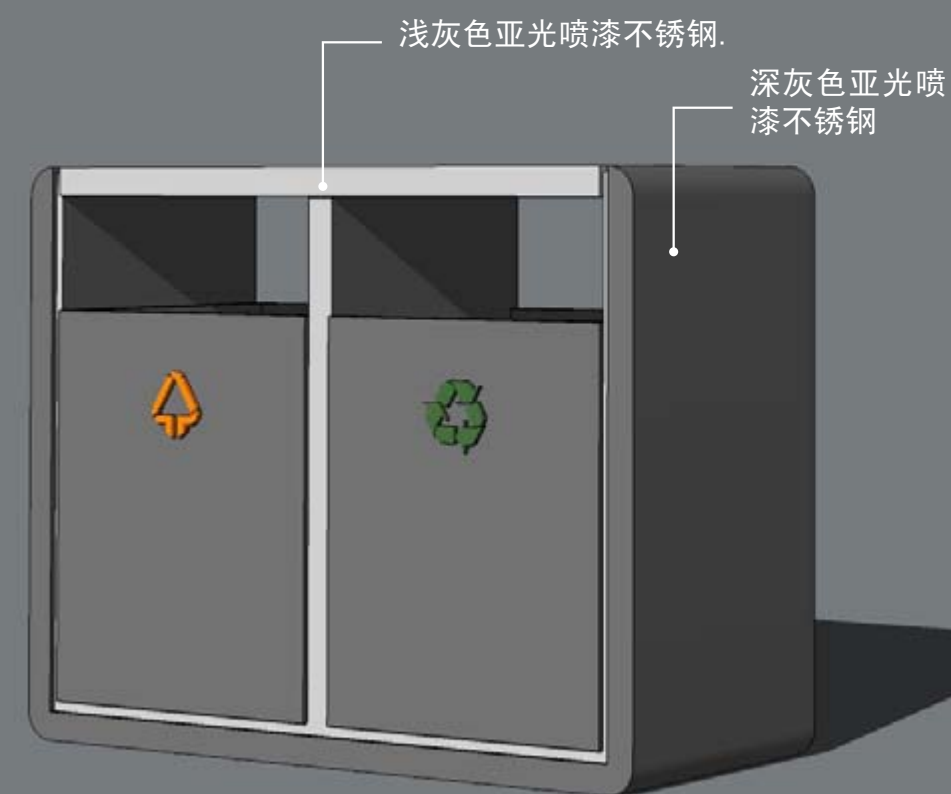

透视图 PERSPECTIVE

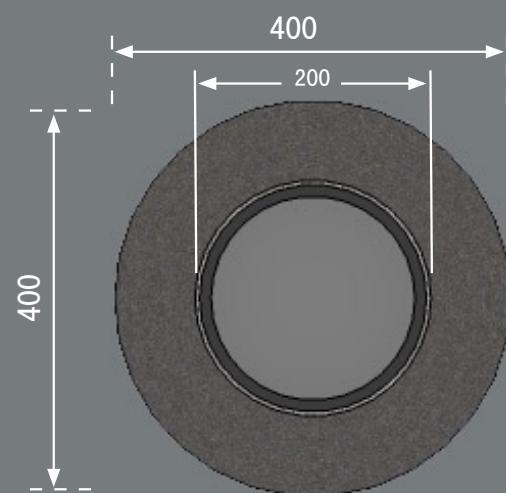

平面图 PLAN



立面图 ELEVATION

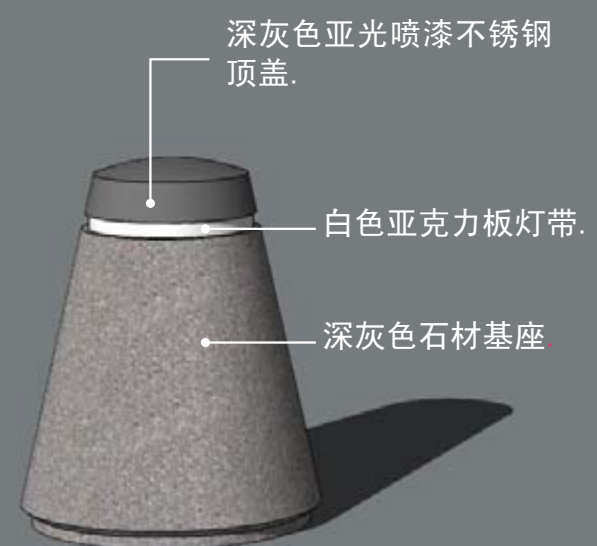

透视图 PERSPECTIVE



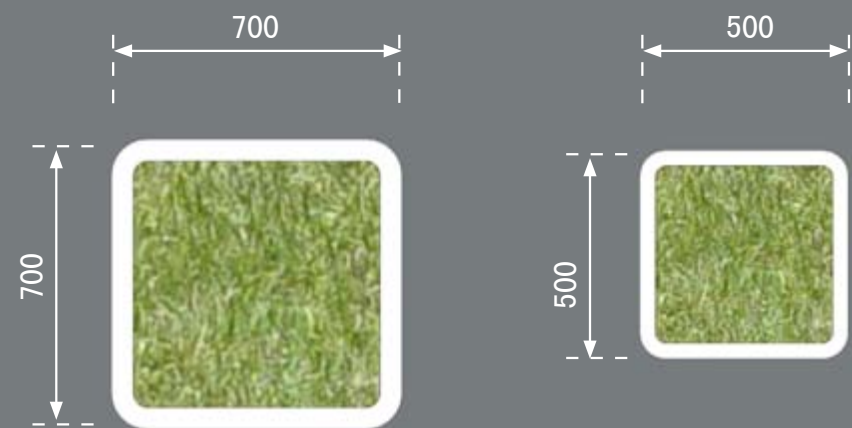

平面图 PLAN



材料：玻璃钢，白色亚光喷漆，
与酒吧街的雕塑和特色灯具形成
体系

用于配合伞座形成围合空间

用于酒吧入口点缀

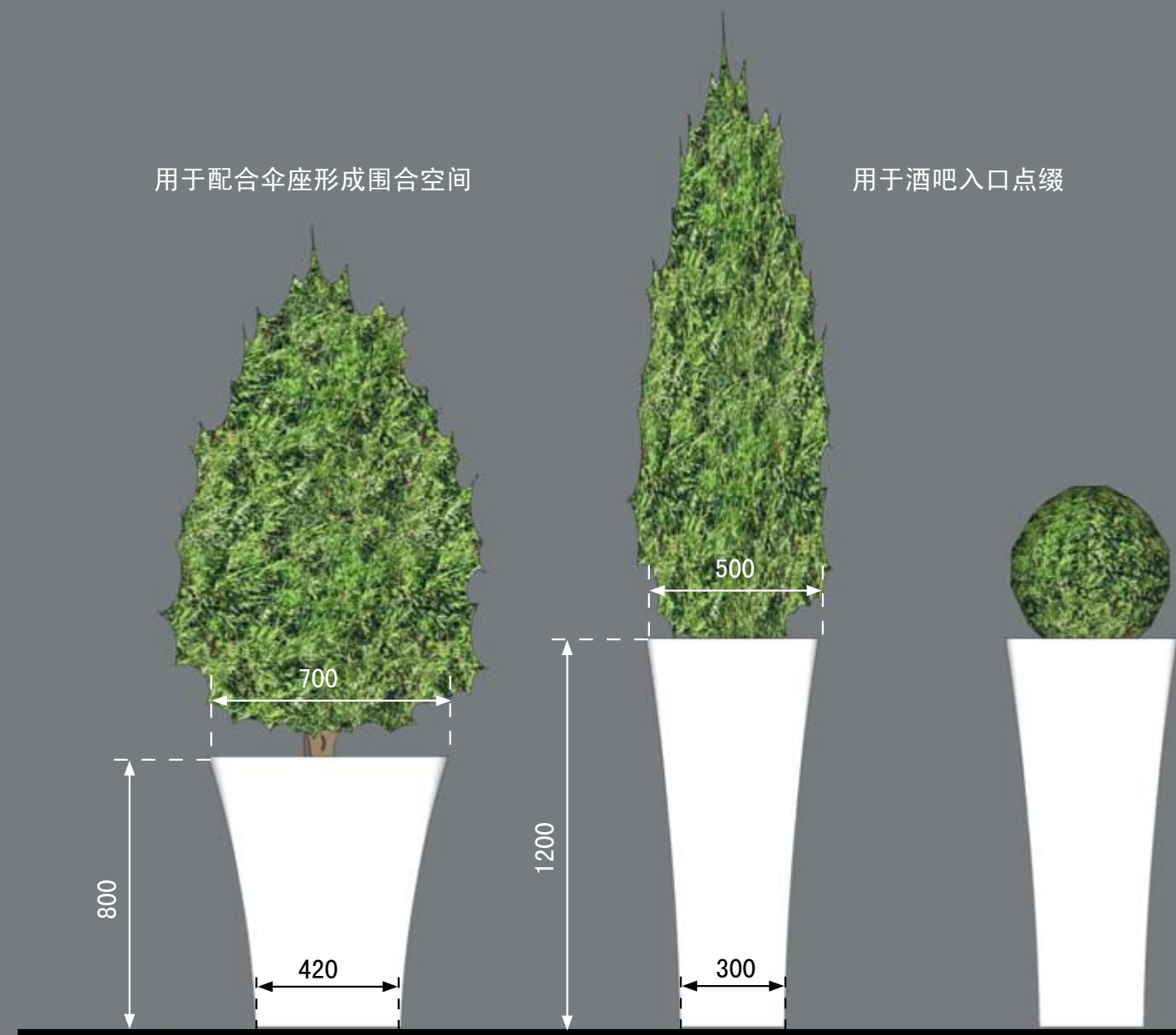

立面图 ELEVATION

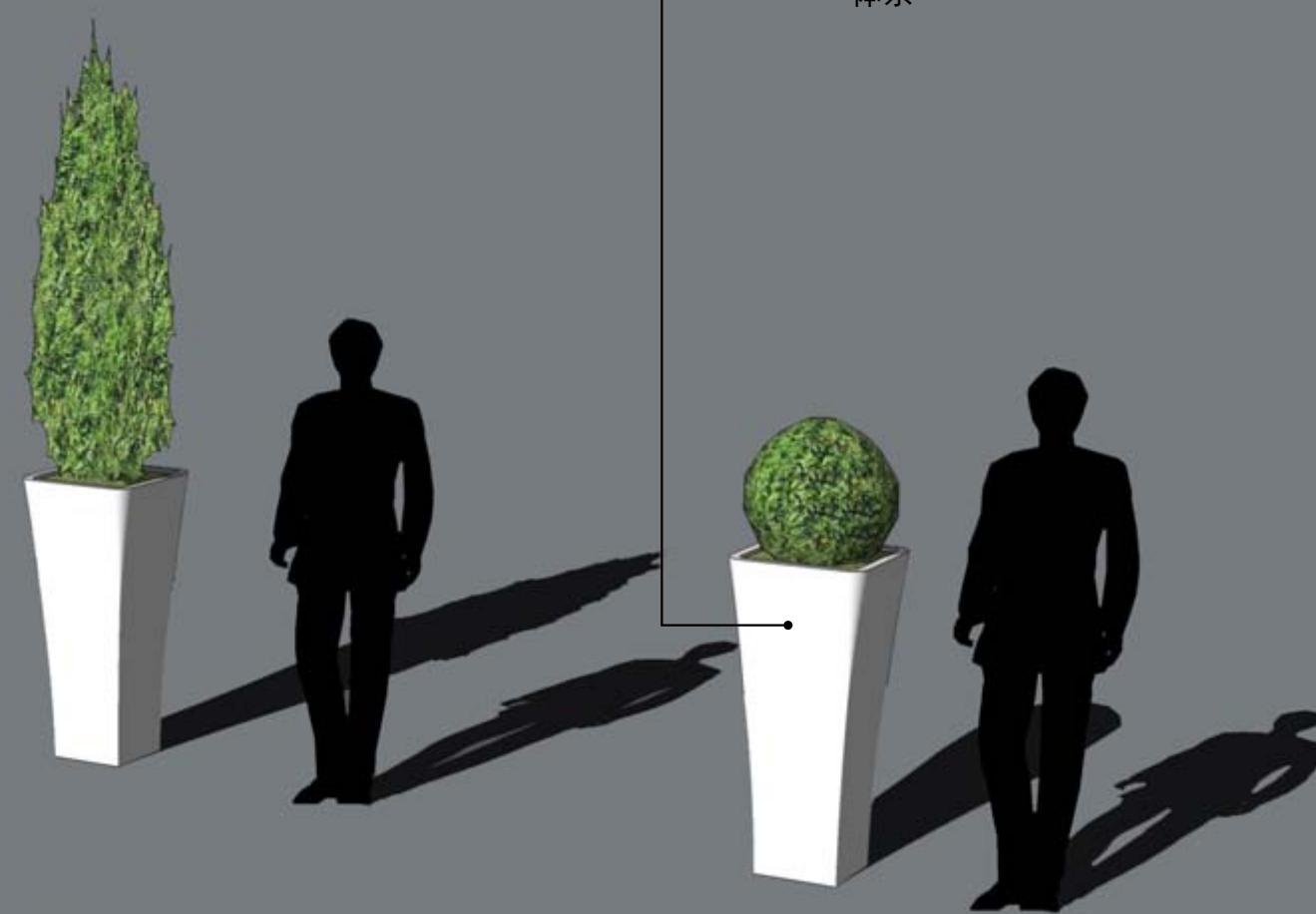

透视图 PERSPECTIVE

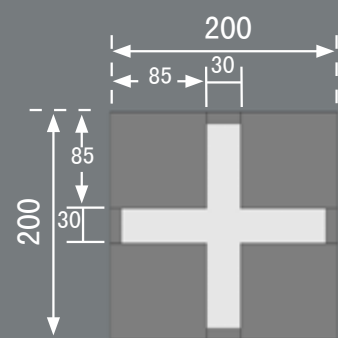

平面图 PLAN

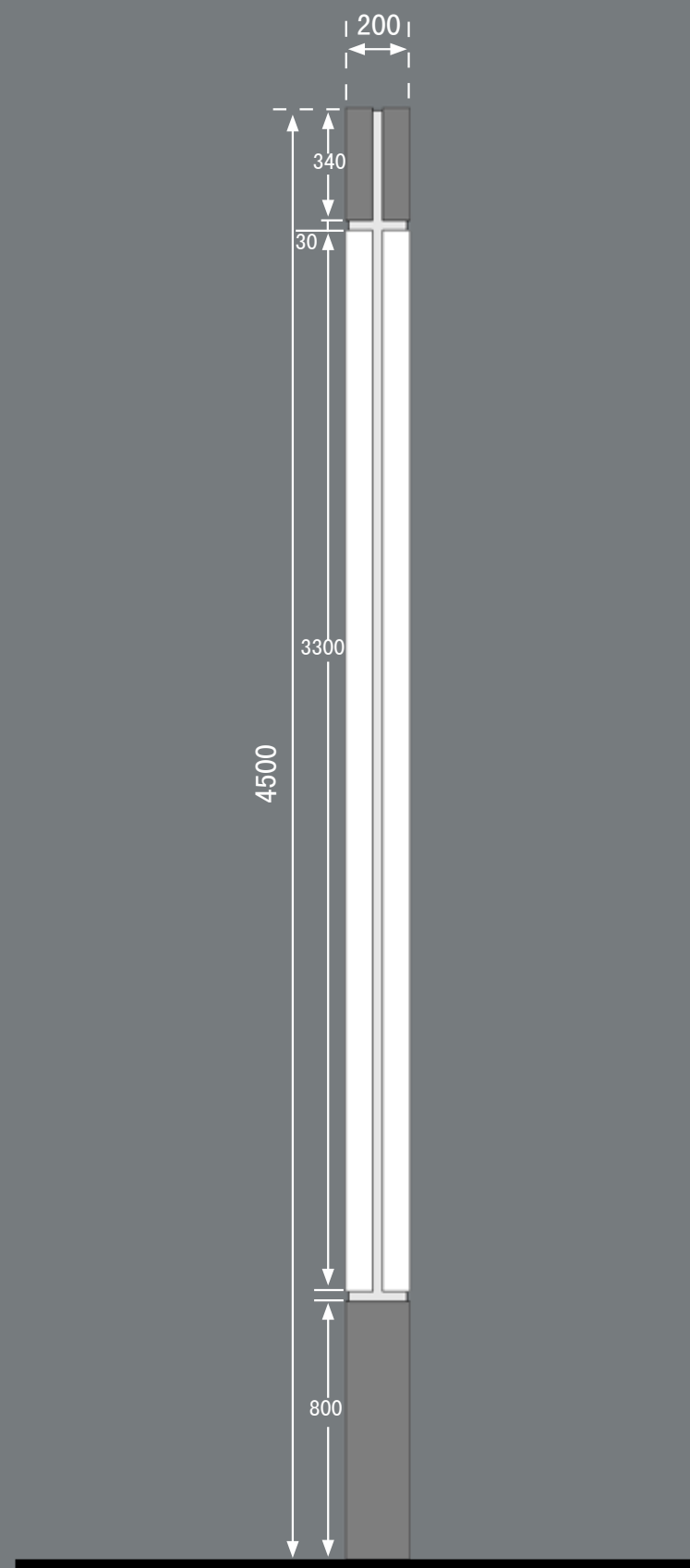

立面图 ELEVATION

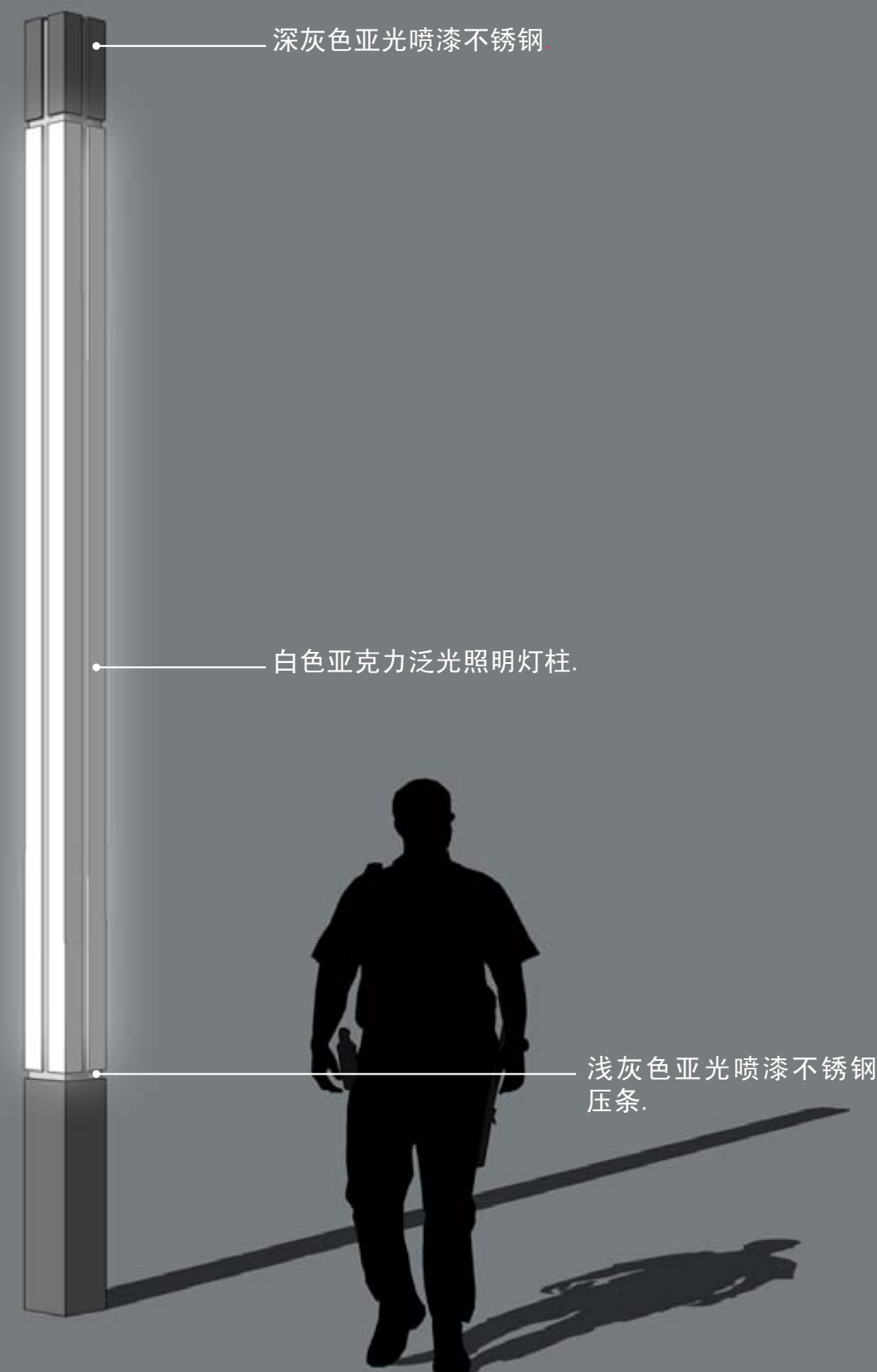

透视图 PERSPECTIVE

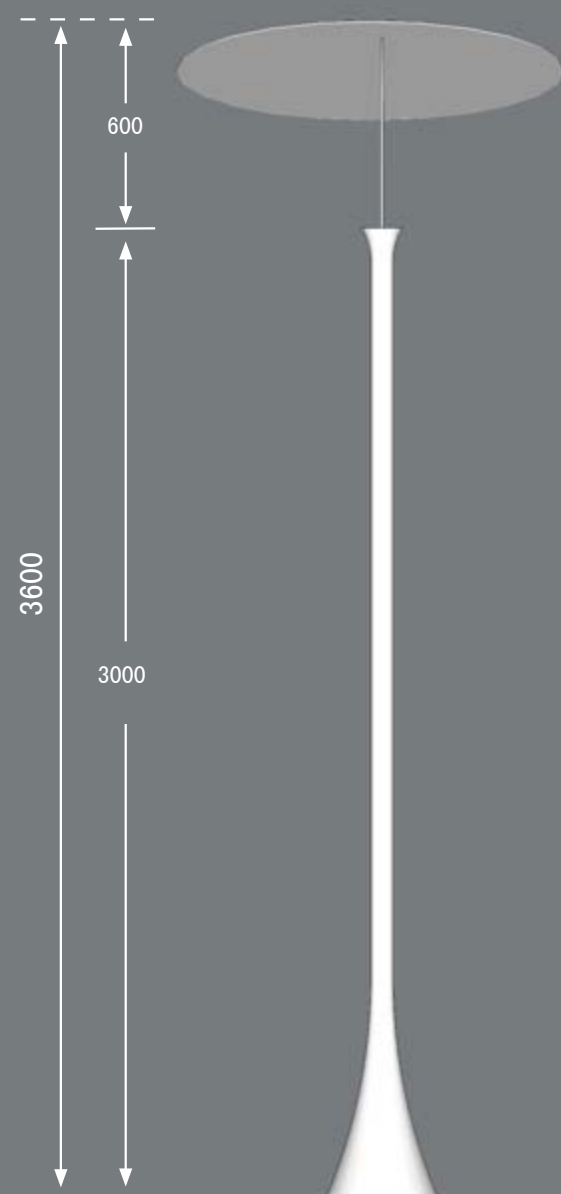
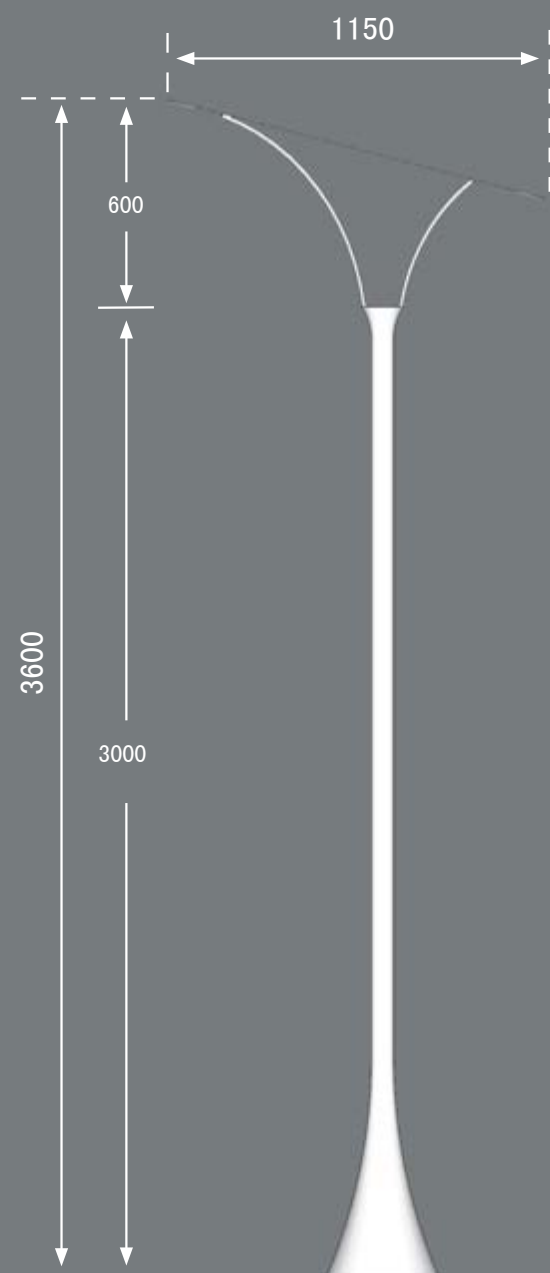
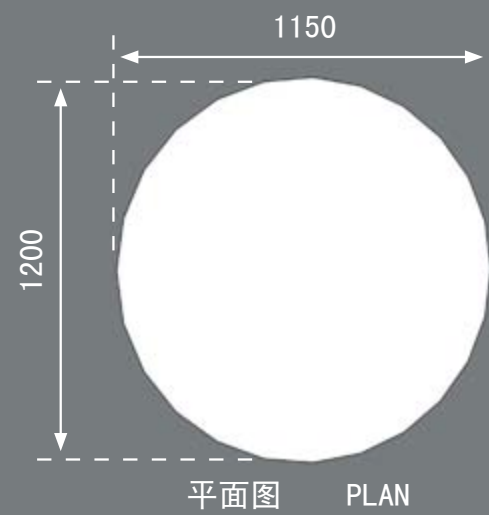

立面图 ELEVATION



透视图 PERSPECTIVE

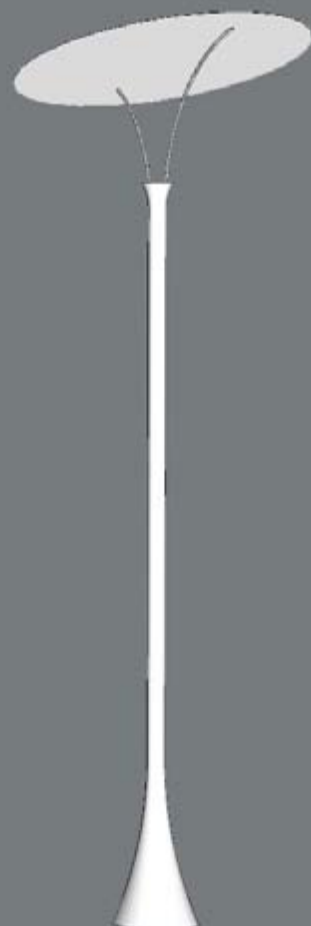
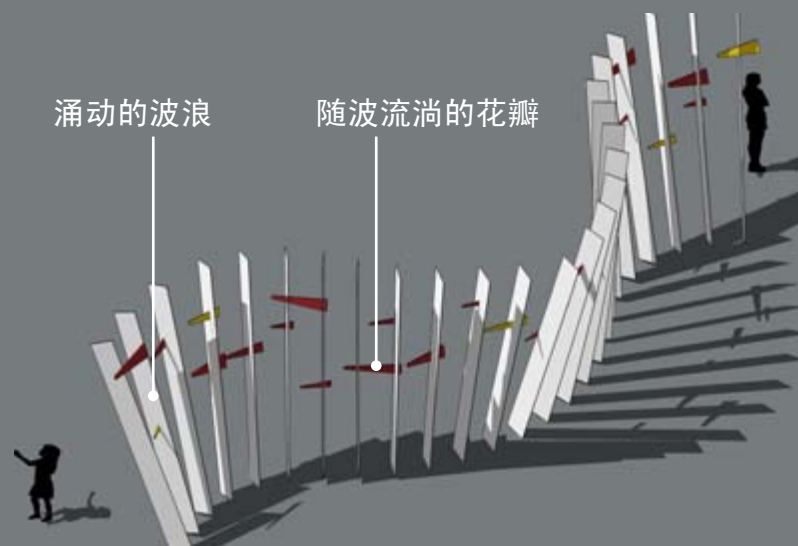
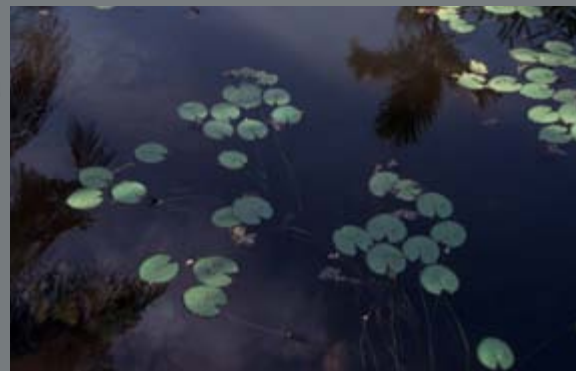

入口雕塑：涌动

入口广场通过铺装将“溪流”逐渐开阔成“水面”，雕塑与酒吧街入口的钢结构相呼应，形成波浪涌动的动感，配合“随波流淌的花瓣”暗喻整个酒吧街水主题。

酒吧街特色灯具：浮萍

酒吧街中跳跃地设置宛如随水流漂浮的浮萍般的特色灯具，增强了酒吧街的趣味性和动感

酒吧街中心广场雕塑：水滴

水滴雕塑放置于酒吧街中心广场，暗示为整个酒吧街“溪流”的中心“水流”式铺装向两端扩散，增强酒吧街线性空间的流动感

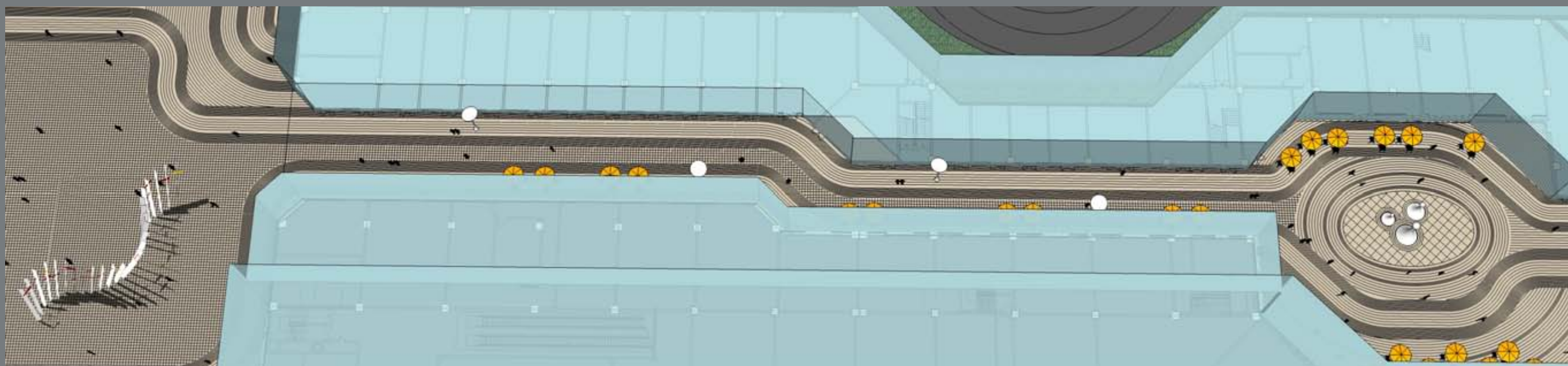

酒吧街的雕塑和铺装相呼应，体现了溪流从中心涟漪扩散至形成开阔水面这个主题，通过水滴雕塑，涌动雕塑，特色浮萍灯柱的相互呼应增强了街道的动感，并将生态的概念引入了酒吧商业之中。

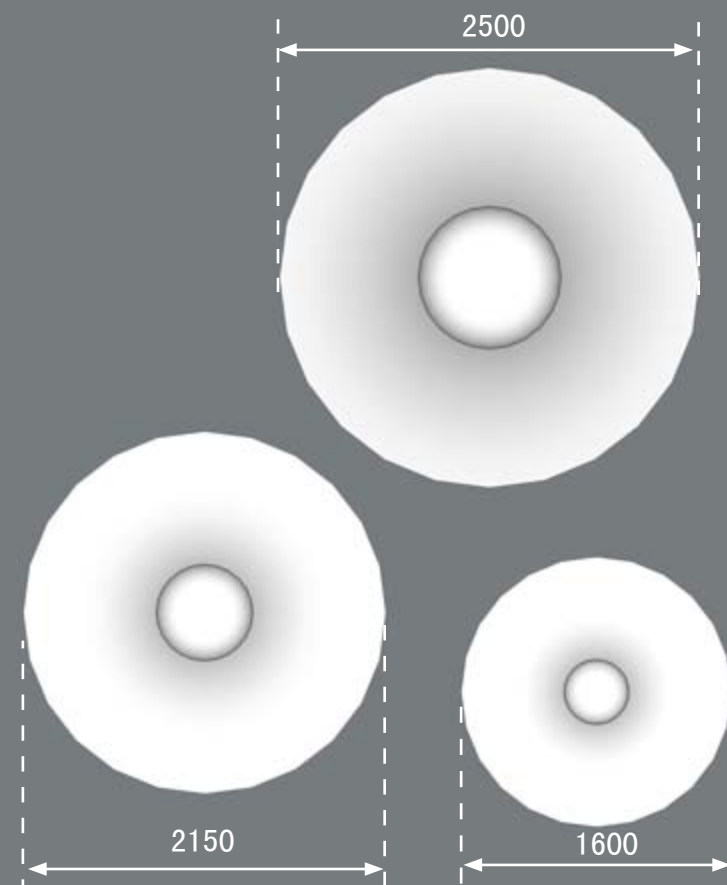

平面图

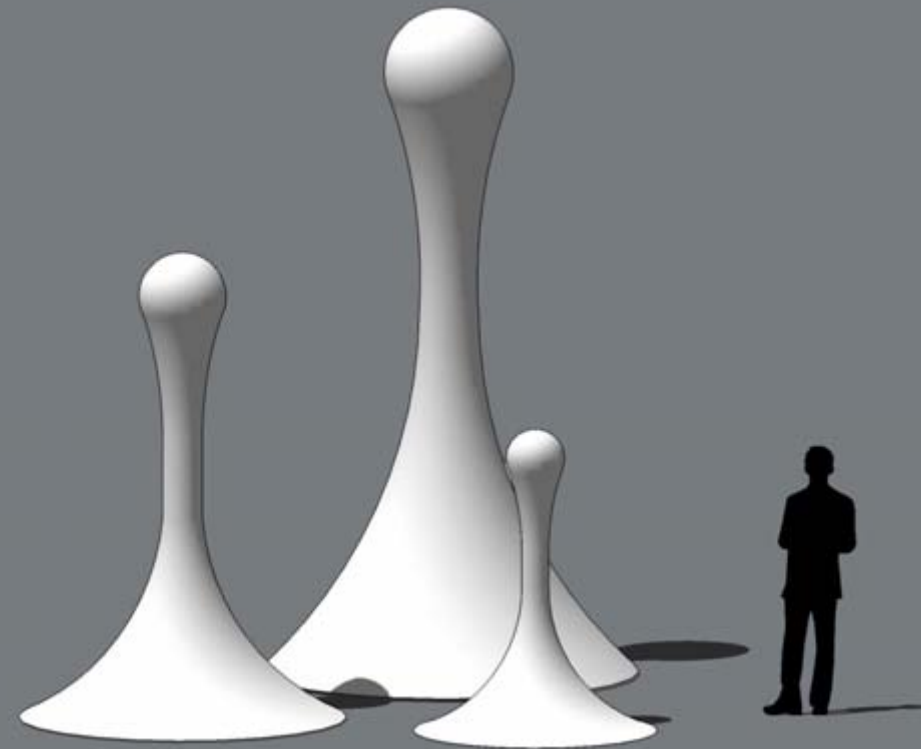

透视图

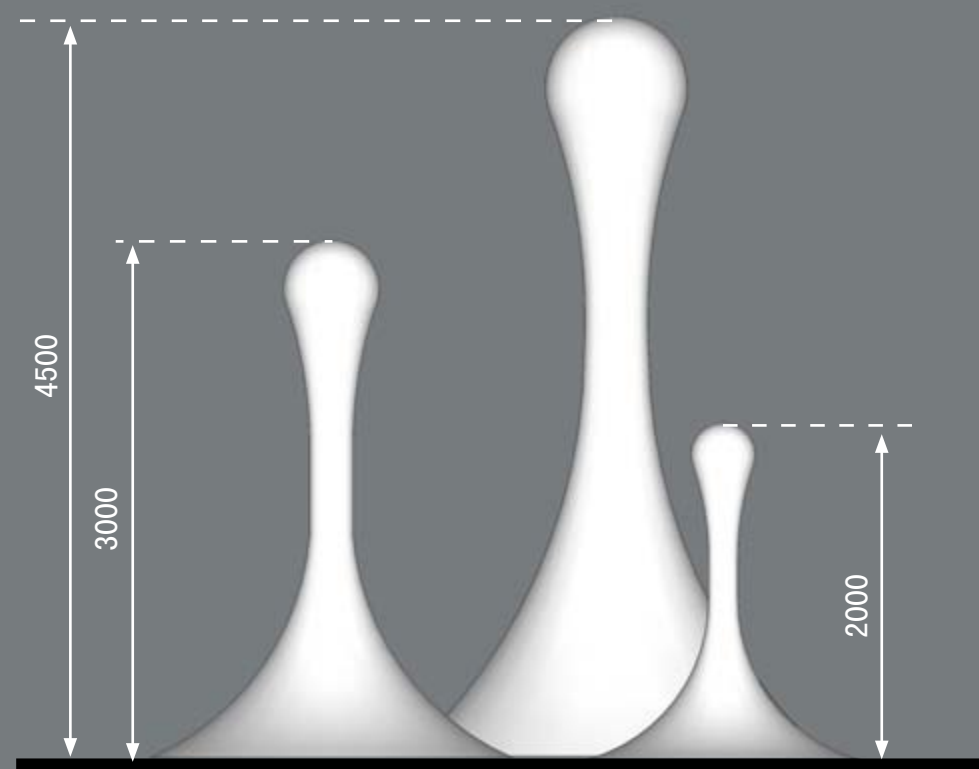

立面图

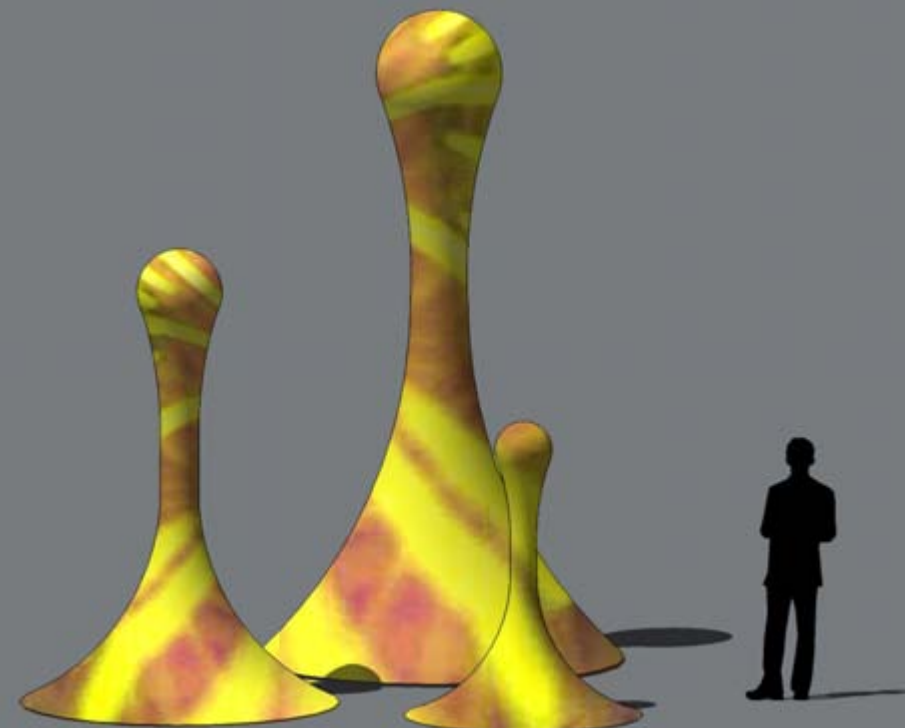

材料意向1：采用混凝土白色涂料，夜间采用镭射灯光照明

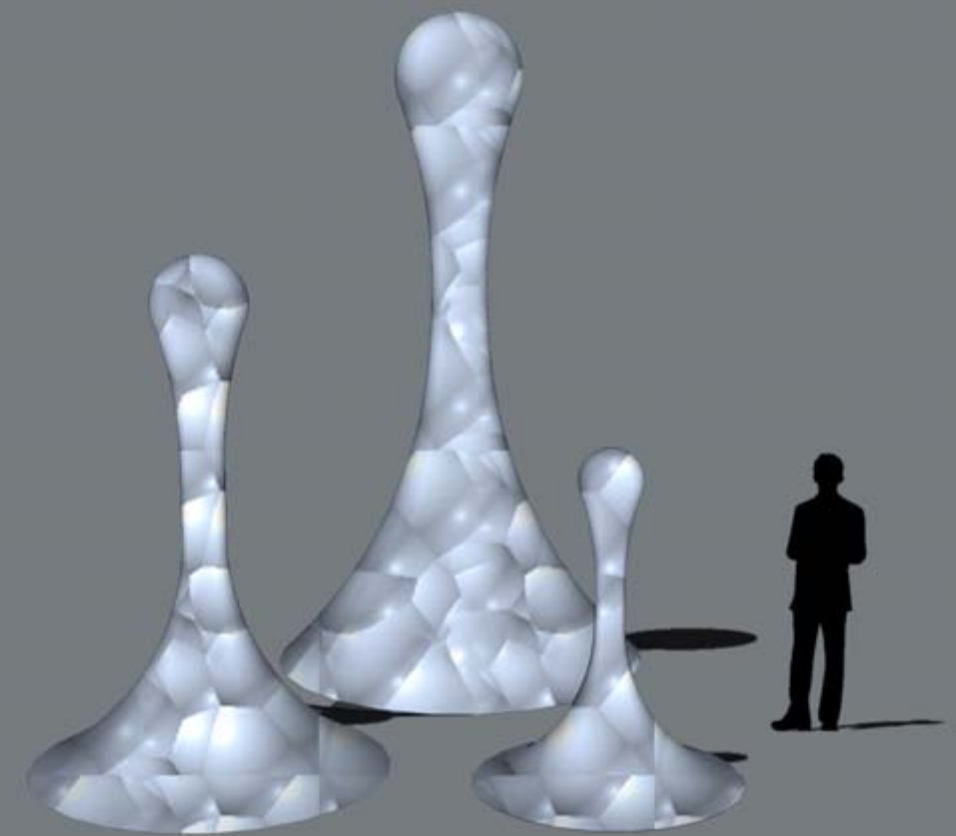

材料意向2：采用内部框架外部光滑的膜结构，内部照明

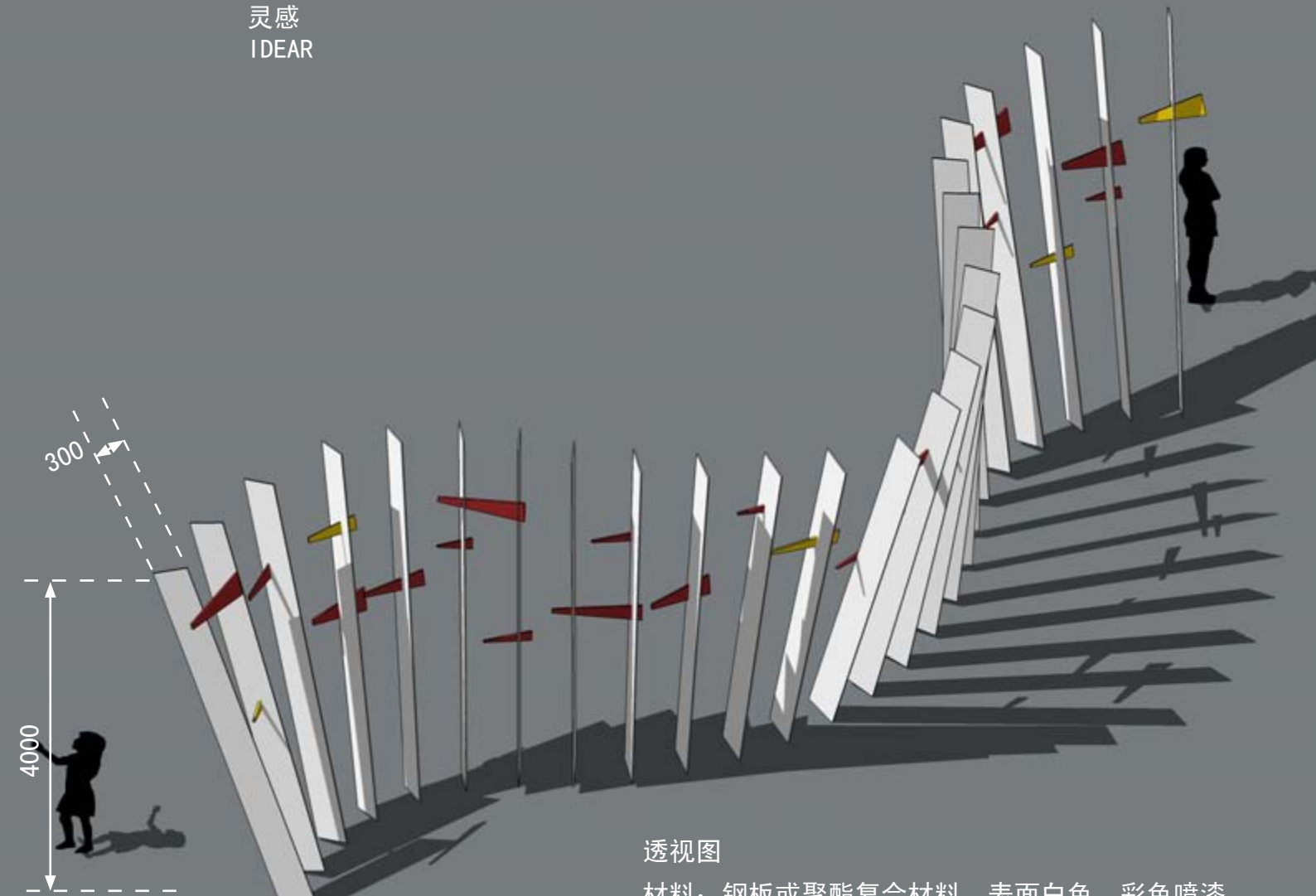
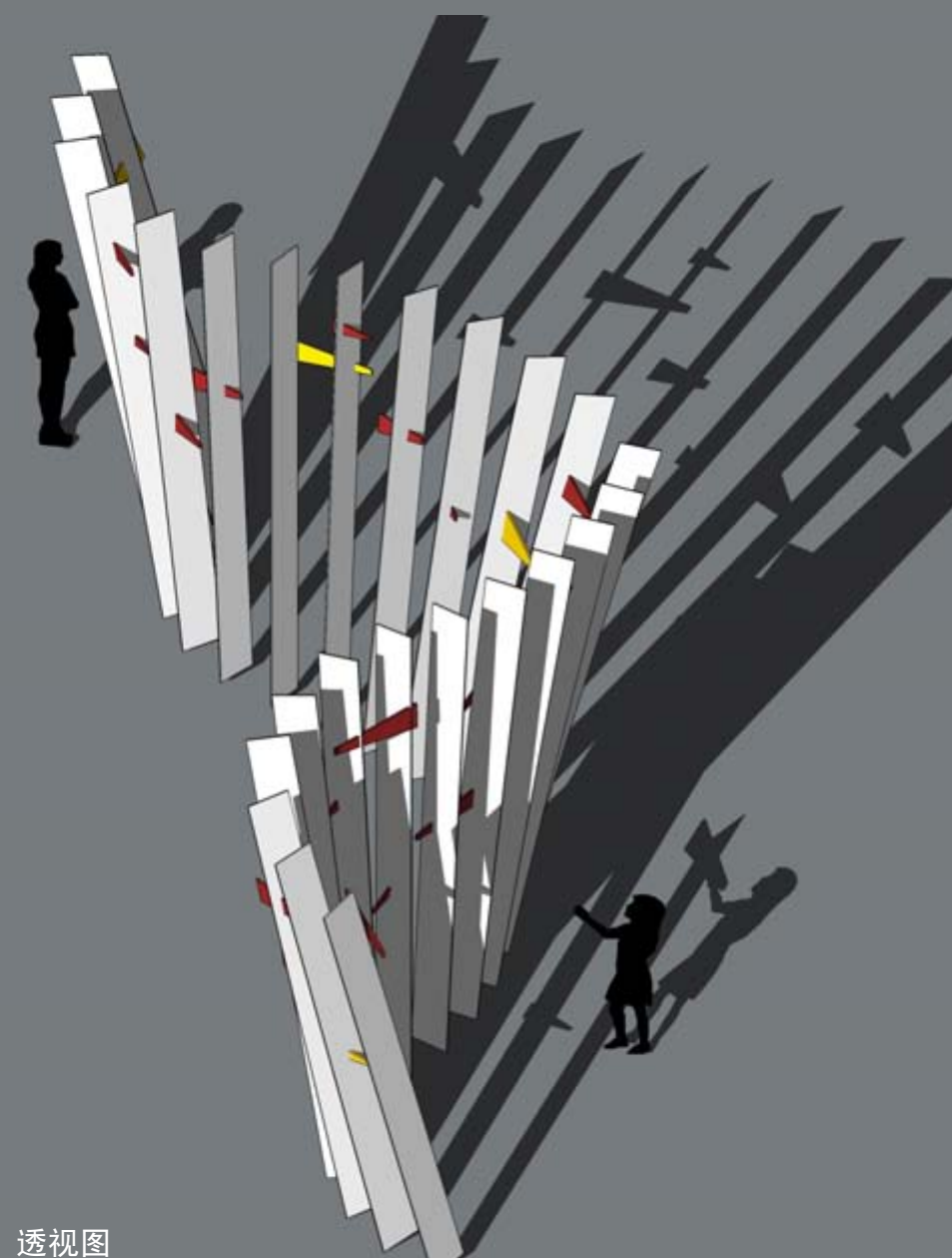
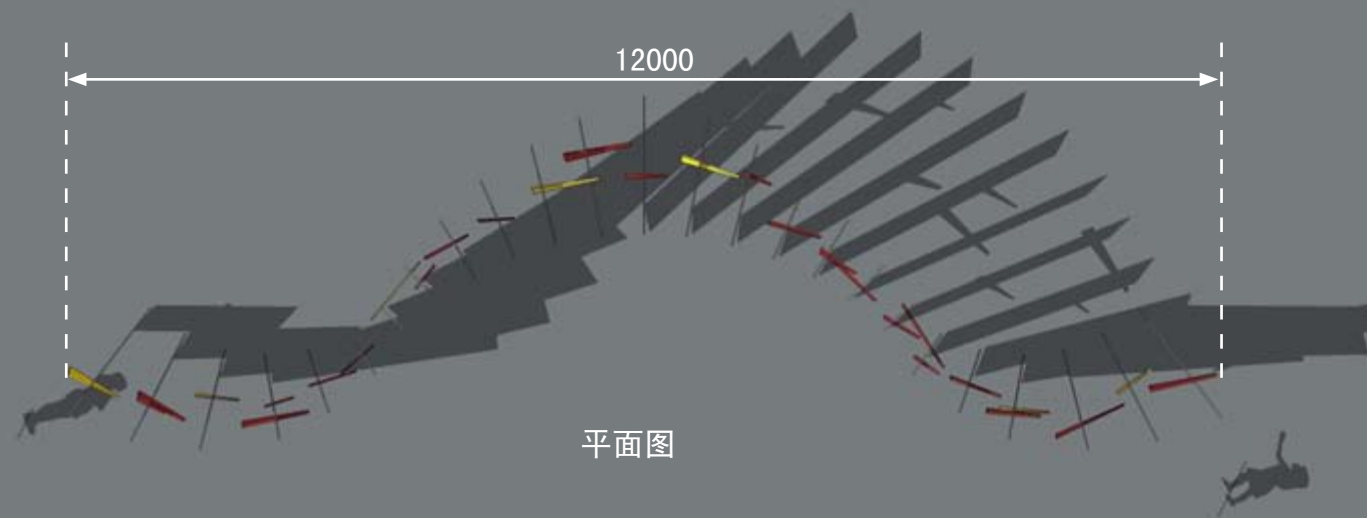

材料：钢板或聚酯复合材料，表面白色，彩色喷漆。



灵感
IDEAR

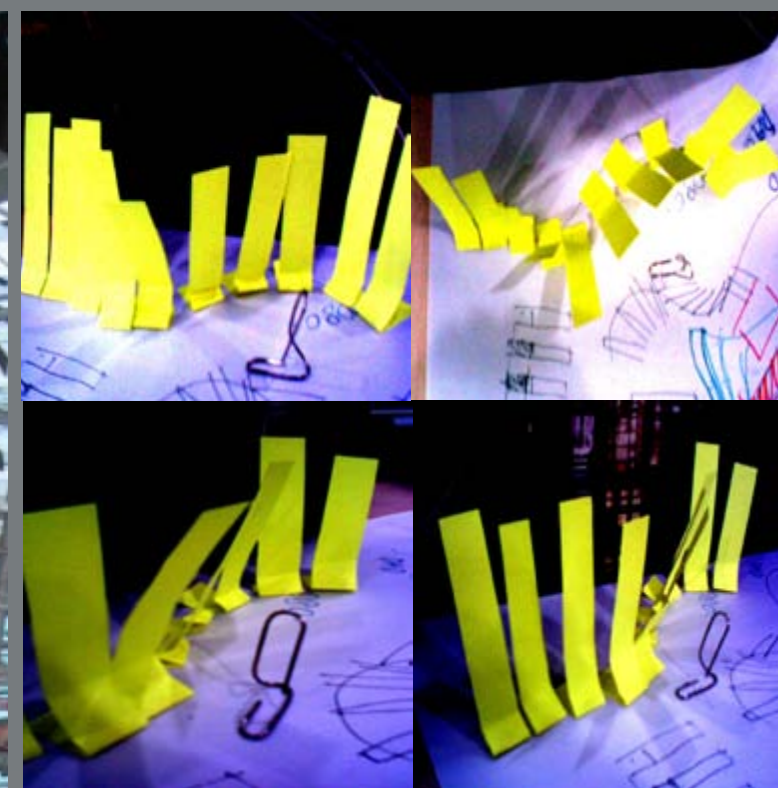

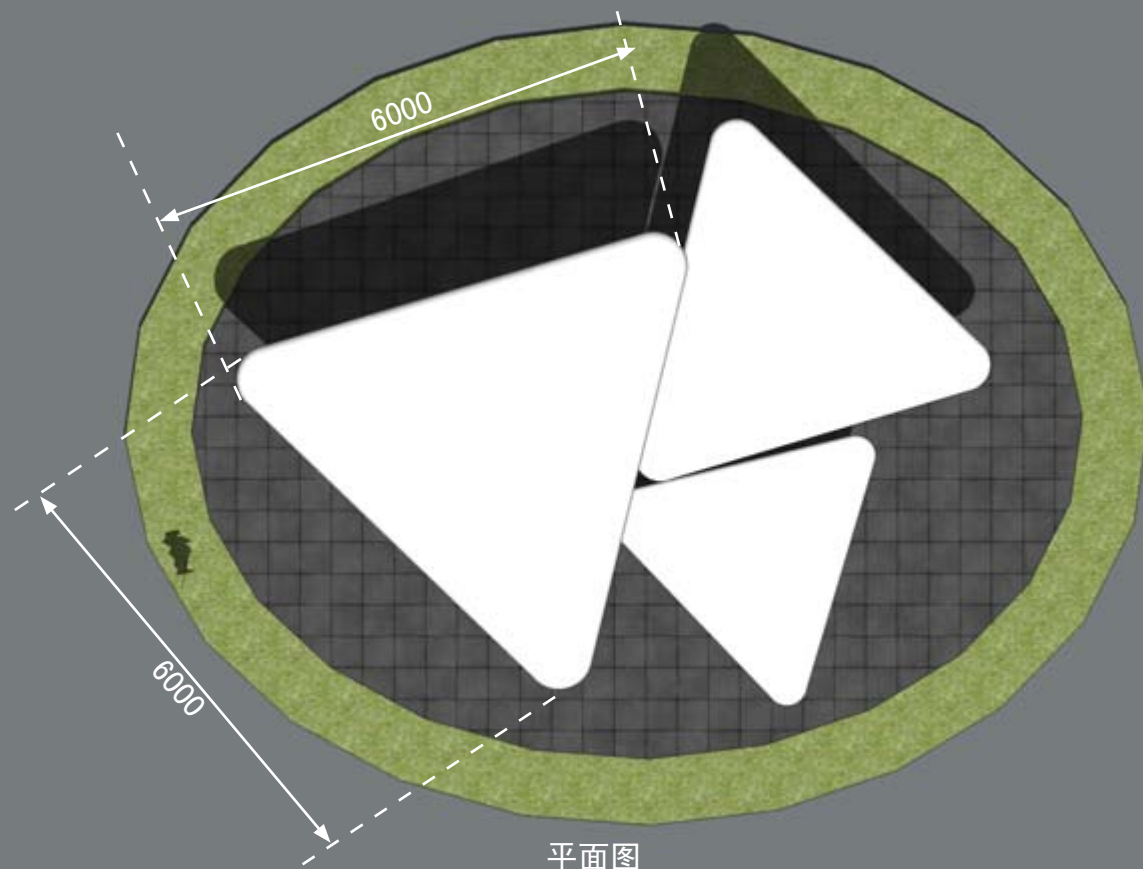

平面图

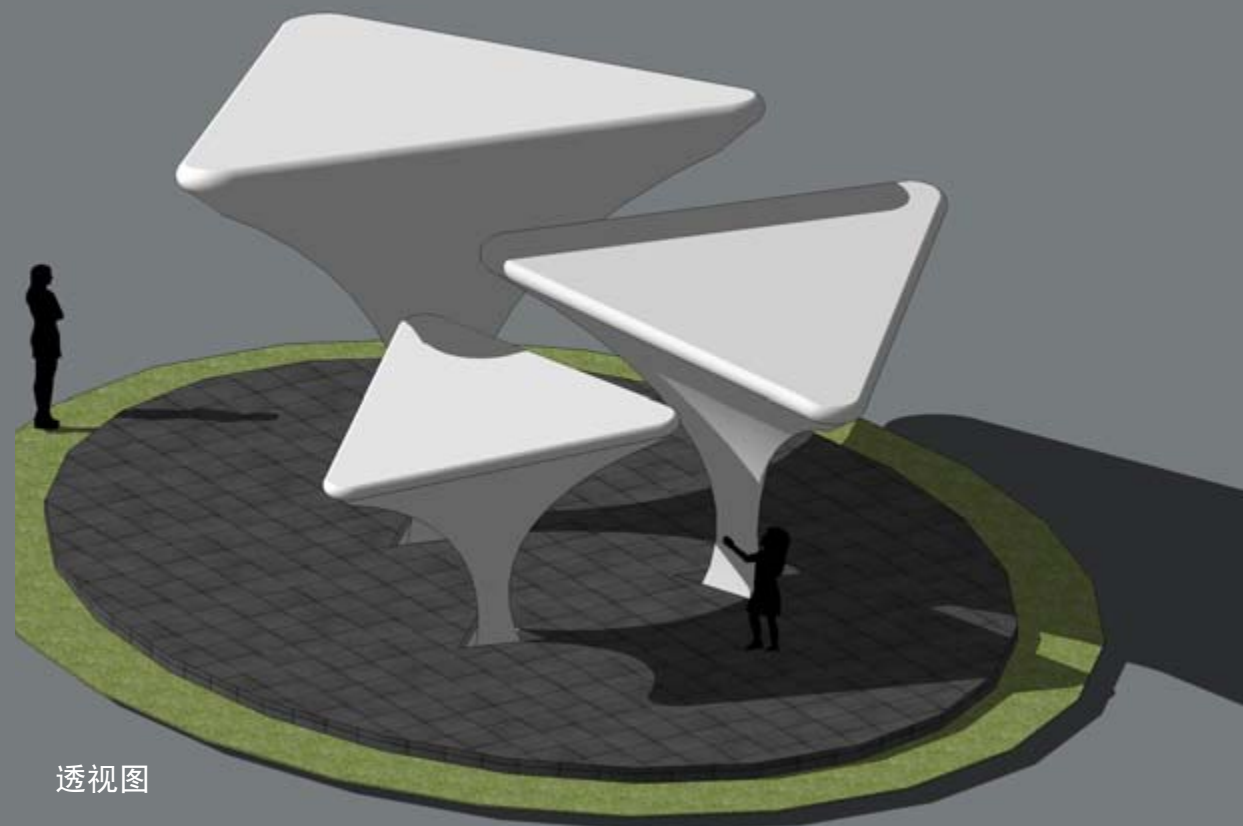

透视图

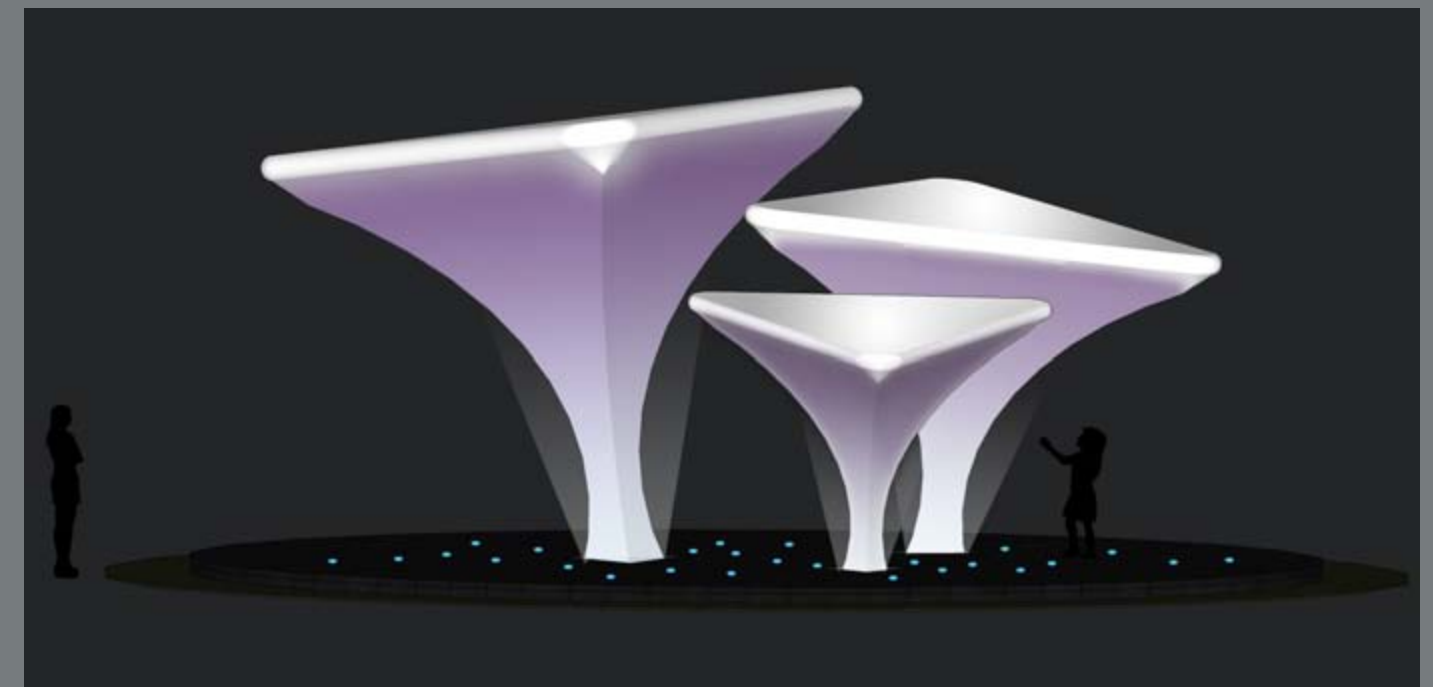

夜景效果图：雕塑基座处向膜结构投射特色灯光，并在基座上运用LED地灯增加趣味性

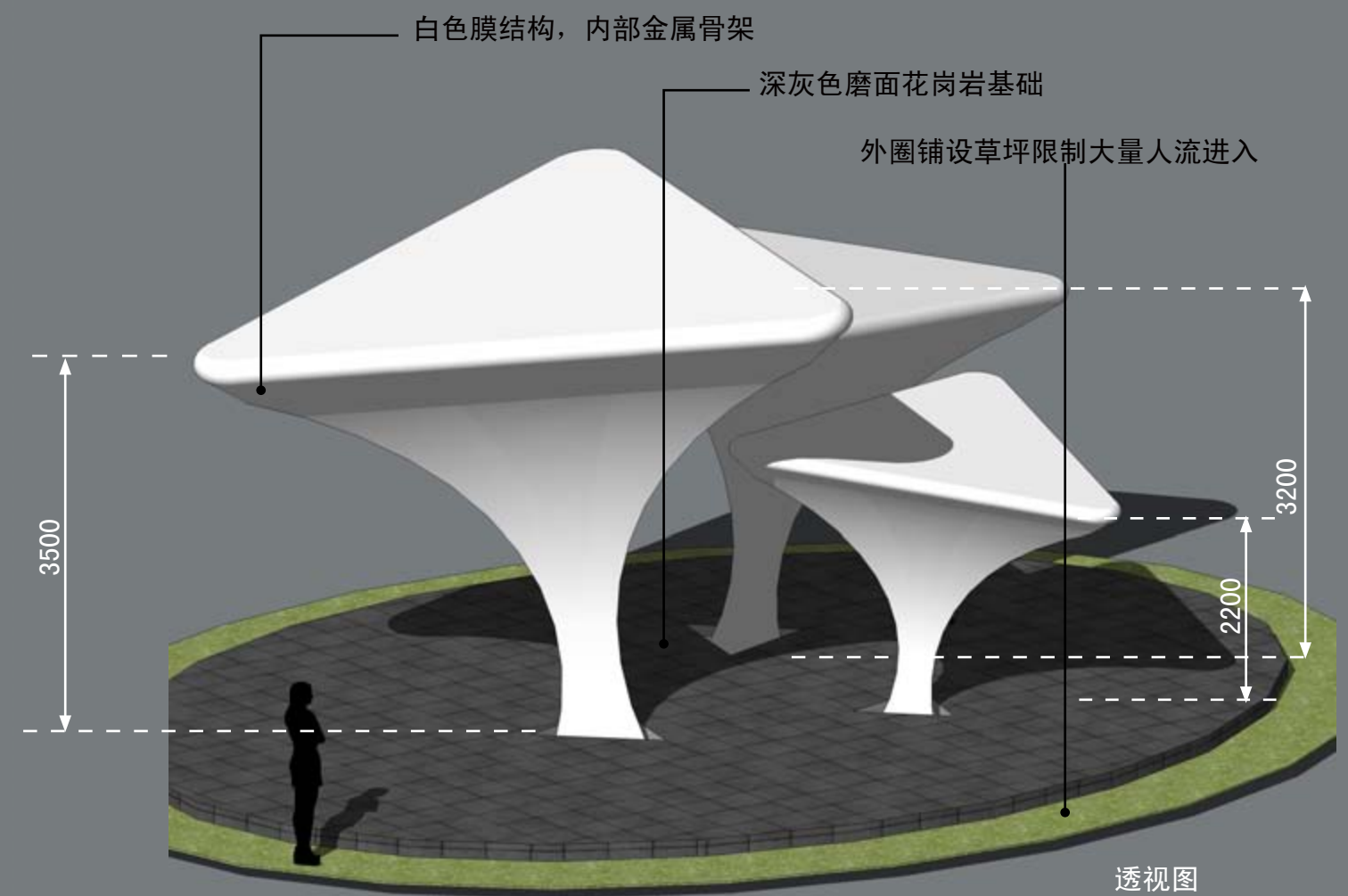

透视图

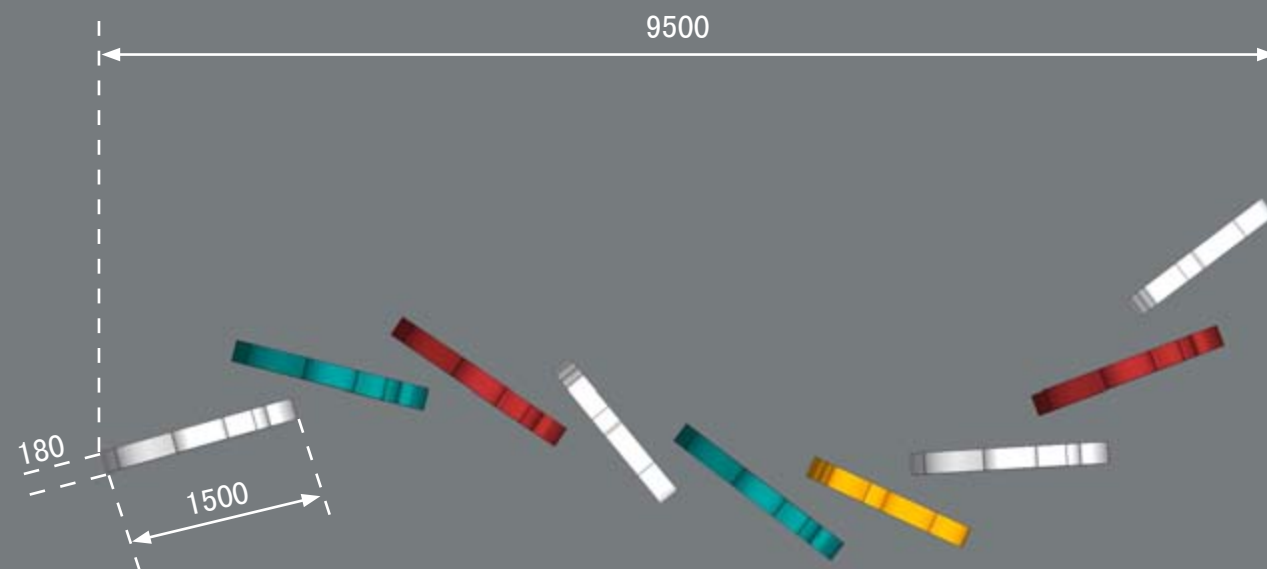

平面图（排列方式1）



立面图



透视图



雕塑概念：雀跃的浪花
材料：铝板或聚酯类复合
板材，亚光喷漆

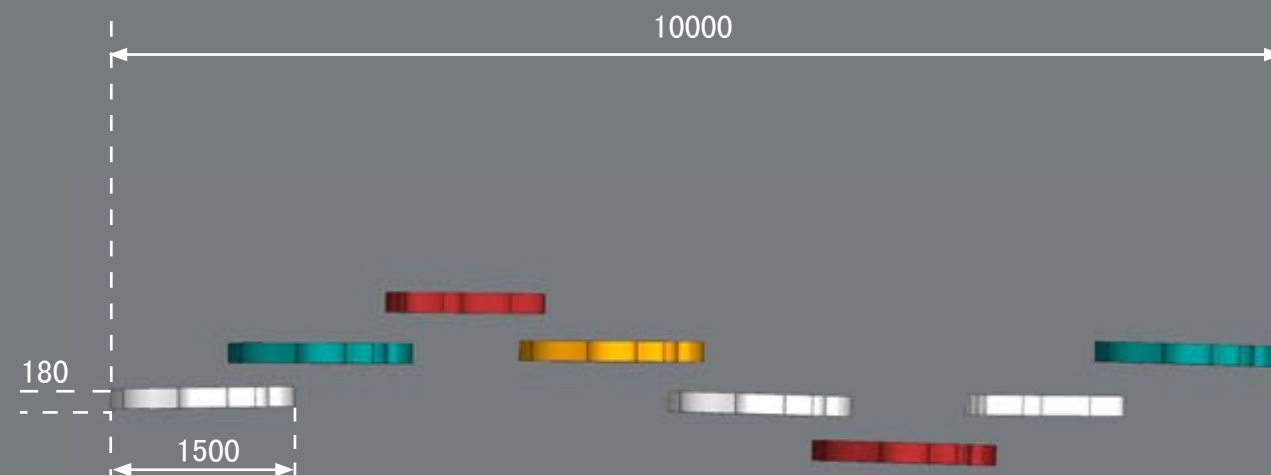

平面图（排列方式2）



立面图



雕塑概念：雀跃的浪花
材料：铝板或聚酯类复合
板材，亚光喷漆



透视图

帕莱登建筑景观
咨询有限公司

PLATINUM CONSULTANTS
ARCHITECTURE AND LANDSCAPE

复兴中路369 号3楼
上海 200025
中国

LEVEL 3 369 FUXING (M) ROAD
SHANGHAI 200025
CHINA

电话: +86 21 63261122
传真: +86 21 63203697

T: +86 21 63261122
F: +86 21 63203697

www.platinum-consultants.com
info@platinum-consultants.com

www.platinum-consultants.com
info@platinum-consultants.com