PAL DESIGN CONSULTANTS LTD

INTERIOR SPECIFICATIONS

室内装饰规格说明书

PROPRIETARY INFORMATION BELONGS TO PAL @ 2008

Hong Kong 香港 Shenzhen 深圳 Beijing 北京 Shanghai 上海

Project 21066
项目 成都半山艾马仕项目--F型

Location
地点 成都

Package Material Specifications
类别 物料图表

Date
日期 19 Oct 2011

Penthouse, Chinachem Leighton Plaza, 29 Leighton Road, Causeway Bay, Hong Kong
香港銅鑼灣禮頓道29號華懋禮頓廣場頂層
Tel 852 2877 1233 Fax 852 2824 9275
Email: hongkong@paldesign.cn

Material Specification 物 料 圖 表
Project工程項目: 成都半山艾马仕项目F型
Date日期: 2011年10月19日
Code 編號: 21066

PAL DESIGN CONSULTANTS LTD

Code 編號	Sample Picture 樣板	Location 位置*	Details 註解	Model Number 型號/名稱	Color 顏色	Size 尺寸	Supplier 供應商	Remarks 備註
F-ME-01		各位置使用	不銹鋼	鏡面黑色 Mirror Finished Black (MR-1)	鏡面黑色		Chiling Architectural Metal Ltd. 智利金屬工藝有限公司 電話:852-2541 3658 傳真: 852-2541 1034	承建商必须提供样板于设计师审批
F-ME-02		各位置使用	鋁質百叶 配白色噴塗	鋁質百叶配白色噴塗	米白色 按F-PT-01		由承包商提供	承建商必须提供样板于设计师审批
F-ME-03		廚房	不銹鋼	45°斜紋不銹鋼 Cross HL45	原色		Chiling Architectural Metal Ltd. 智利金屬工藝有限公司 電話:852-2541 3658 傳真: 852-2541 1034	承建商必须提供样板于设计师审批
F-ME-04		各位置使用	不銹鋼	亂紋黑色不銹鋼 Fine Vibration (B-1)	亂紋黑色		Chiling Architectural Metal Ltd. 智利金屬工藝有限公司 電話:852-2541 3658 傳真: 852-2541 1034	承建商必须提供样板于设计师审批

註：所有物料須按照原有設計圖案及指定色澤，並符合防火要求，但容許于國內生產，樣板須予設計師審核。*所有物料位置以图纸为准

Material Specification 物 料 圖 表
Project工程項目: 成都半山艾马仕项目F型
Date日期: 2011年10月19日
Code 編號: 21066

P A L DESIGN CONSULTANTS LTD

Code **編號**	Sample Picture **樣板**	Location **位置***	Details **註解**	Model Number **型號/名稱**	Color **顏色**	Size **尺寸**	Supplier **供應商**	Remarks **備註**
F-ME-05		各位置使用	不銹鋼	鏡面 (316L)	鏡面原色		由承包商提供	承建商必须提供样板于设计师审批
F-ME-06		主臥	鋁質百叶 配深灰色噴塗	鋁質百叶配深灰色噴塗	深灰色 按F-MI-02		由承包商提供	承建商必须提供样板于设计师审批

註：所有物料須按照原有設計圖案及指定色澤，並符合防火要求，但容許于國內生產，樣板須予設計師審核。*所有物料位置以图纸为准

Material Specification 物 料 圖 表
Project工程項目: 成都半山艾马仕项目F型
Date日期: 2011年10月19日
Code 編號: 21066

PAL DESIGN CONSULTANTS LTD

Code 編號	Sample Picture 樣板	Location 位置*	Details 註解	Model Number 型號/名稱	Color 顏色	Size 尺寸	Supplier 供應商	Remarks 備註
F-GL-01		各位置使用	清玻璃	清玻璃		Thk: 10mm	由承包商提供	承建商必须提供样板于设计师审批
F-GL-02	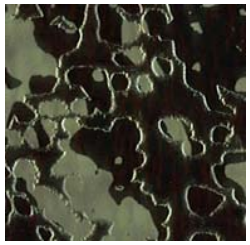	書房/會客室	特色玻璃	夾絲蝕刻圖案灰玻璃 (蝕刻圖案按設計師圖紙)		Thk: 14mm	DSA 廸生行 TEL: 755-25942689 FAX: 755-25988489 Contact: Barry Lee (李烈寧) 手機: 13827411698 Email: dsaglass@163.com	承建商必须提供样板于设计师审批
F-GL-03		各衛生間	磨沙玻璃	磨沙玻璃		Thk: 6mm	由承包商提供	承建商必须提供样板于设计师审批

註：所有物料須按照原有設計圖案及指定色澤，並符合防火要求，但容許于國內生產，樣板須予設計師審核。*所有物料位置以图纸为准

Material Specification 物 料 圖 表
Project工程項目: 成都半山艾马仕项目F型
Date日期: 2011年10月19日
Code 編號: 21066

PAL DESIGN CONSULTANTS LTD

Code 編號	Sample Picture 樣板	Location 位置*	Details 註解	Model Number 型號/名稱	Color 顏色	Size 尺寸	Supplier 供應商	Remarks 備註
F-MI-01		所有衛生間鏡身	清鏡	清鏡		Thk: 6mm	由承包商提供	承建商必须提供样板于设计师审批
F-MI-02		各位置使用	灰鏡				由承包商提供	承建商必须提供样板于设计师审批
F-MI-03	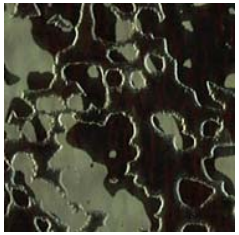	儲藏室	特色鏡底玻璃	夾絲蝕刻圖案鏡底灰玻璃 (圖案按設計師圖紙)		Thk: 10mm	DSA 廸生行 TEL: 755-25942689 FAX: 755-25988489 Contact: Barry Lee (李烈寧) 手機: 13827411698 Email: dsaglass@163.com	承建商必须提供样板于设计师审批
F-MI-04		主浴室	立體界 刂花 灰鏡	立體界 刂花造型灰鏡 Model No.: DSA S10-0116-20		Thk: 7mm	DSA 廸生行 TEL: 755-25942689 FAX: 755-25988489 Contact: Barry Lee (李烈寧) 手機: 13827411698 Email: dsaglass@163.com	承建商必须提供样板于设计师审批

註：所有物料须按照原有設計圖案及指定色澤，並符合防火要求，但容許于國內生產，樣板須予設計師審核。*所有物料位置以图纸为准

Material Specification 物 料 圖 表
Project工程項目: 成都半山艾马仕项目F型
Date日期: 2011年10月19日
Code 編號: 21066

PAL DESIGN CONSULTANTS LTD

Code 編號	Sample Picture 樣板	Location 位置*	Details 註解	Model Number 型號/名稱	Color 顏色	Size 尺寸	Supplier 供應商	Remarks 備註
F-ST-01	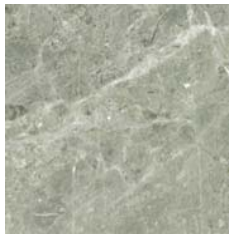	各位置使用	理石	新古堡灰 (光面)		Thk: 20mm	(EMG) Elegant marble & Granite Ltd. 北緯二十三石材有限公司 電話: 20-38663122 傳真: 20-38254713 聯絡人: 吳海雄 (Jun Ng) 手機: 14714601094	承建商必须提供样板于设计师审批
F-ST-02	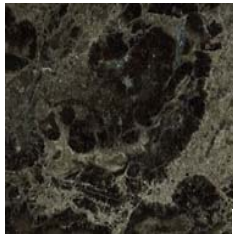	各位置使用	理石	新月亮古 (光面)		Thk: 20mm	(EMG) Elegant marble & Granite Ltd. 北緯二十三石材有限公司 電話: 20-38663122 傳真: 20-38254713 聯絡人: 吳海雄 (Jun Ng) 手機: 14714601094	承建商必须提供样板于设计师审批
F-ST-03		臥室衛生間特色墻	理石	Brand: Bamboo Stone Color: 42 Cloudy Grey 02 Perla White 01 Bianco Aris 43 Smoky Grey (光面)		49mm 10mm	ZISA 斯莎雅廸有限公司 TEL: (852) 2891 7311 FAX: (852) 2832 7197 Contact: Brian Wong (黃國俊) 手機: 82268770 Email: brian@zisa.com.hk	承建商必须提供样板于设计师审批
F-ST-04		廚房及家庭廳墻身	理石	清水玉 (光面)		Thk: 20mm	(EMG) Elegant marble & Granite Ltd. 北緯二十三石材有限公司 電話: 20-38663122 傳真: 20-38254713 聯絡人: 吳海雄 (Jun Ng) 手機: 14714601094	承建商必须提供样板于设计师审批

註：所有物料須按照原有設計圖案及指定色澤，並符合防火要求，但容許于國內生產，樣板須予設計師審核。*所有物料位置以图纸为准

PAL DESIGN CONSULTANTS LTD

Material Specification 物 料 圖 表
Project工程項目: 成都半山艾马仕项目F型
Date日期: 2011年10月19日
Code 編號: 21066

Code 編號	Sample Picture 樣板	Location 位置*	Details 註解	Model Number 型號/名稱	Color 顏色	Size 尺寸	Supplier 供應商	Remarks 備註
F-ST-05		入戶花園/露台地台	板石	Town Square Series Code: Rectang-square Finish: Natural	CS-231 Cairo Brown	194mm 18mm	Chang Jiu Stone Co., Ltd. Tel.: (852) 2591 0577 Fax: (852) 2591 6012 聯絡人: Mr. K. F. Chak 手機: (852) 6332 7887 Email: mfr@compostone.com	承建商必须提供样板于设计师审批
F-ST-06		主浴室墻身及地台	理石	羅馬玉 (光面)		Thk: 20mm	深圳万紫千恒貿易有限公司 (WIN) Tel: 755-28068275 Fax: 755-28068275 Contact: 萬子齊(Hellen) Mobile: 18926405865	承建商必须提供样板于设计师审批
F-ST-07		屋頂花園洗滌盆台面	板石	意大利古典黑板石		Thk: 20mm	寶光(中國)石材有限公司 Tel.: (852) 2394 8999 Fax: (852) 2395 3132 聯絡人: Mr. Dick Ma 手機: (852) 9027 4279 Email: dickma@pokwongstone.com	承建商必须提供样板于设计师审批

註：所有物料須按照原有設計圖案及指定色澤，並符合防火要求，但容許于國內生產，樣板須予設計師審核。*所有物料位置以图纸为准

Material Specification 物 料 圖 表
Project工程項目: 成都半山艾马仕项目F型
Date日期: 2011年10月19日
Code 編號: 21066

PAL DESIGN CONSULTANTS LTD

Code 編號	Sample Picture 樣板	Location 位置*	Details 註解	Model Number 型號/名稱	Color 顏色	Size 尺寸	Supplier 供應商	Remarks 備註
F-WD-01		各位置使用	木飾面	RAH.010 (半啞光)			Archit & Agric Co. Ltd. (泓里有限公司) Tel: 852-23448880 Fax: 852-23448022 Contact: Ms Terrenz Chan (陳美芬小姐) Mobile: 852-91628138	承建商必须提供样板于设计师审批
F-WD-02		主臥	木飾面	RAH.D.290 (半啞光)			Archit & Agric Co. Ltd. (泓里有限公司) Tel: 852-23448880 Fax: 852-23448022 Contact: Ms Terrenz Chan (陳美芬小姐) Mobile: 852-91628138	承建商必须提供样板于设计师审批
F-WD-03		臥室	木飾面	RAH.18.007 (半啞光)			Archit & Agric Co. Ltd. (泓里有限公司) Tel: 852-23448880 Fax: 852-23448022 Contact: Ms Terrenz Chan (陳美芬小姐) Mobile: 852-91628138	承建商必须提供样板于设计师审批
F-WD-04		主臥、臥室地台	木地板	Series: Craft Species: Ash- Dark Blue Brushed (藏原)		140(w) x 15(thk) x 1500(1)mm	Karlian International Ltd. 嘉臨國際有限公司 Tel: 852-23883938 Fax: 852-23743939 Contact: Sammy Or (柯成坤) M: 852-81008633	承建商必须提供样板于设计师审批

註：所有物料須按照原有設計圖案及指定色澤，並符合防火要求，但容許于國內生產，樣板須予設計師審核。*所有物料位置以图纸为准

PAL DESIGN CONSULTANTS LTD

Material Specification 物 料 圖 表
Project工程項目: 成都半山艾马仕项目F型
Date日期: 2011年10月19日
Code 編號: 21066

Code **編號**	Sample Picture **樣板**	Location **位置***	Details **註解**	Model Number **型號/名稱**	Color **顏色**	Size **尺寸**	Supplier **供應商**	Remarks **備註**
F-WD-05		屋頂花園地台	仿木户外 地板	WPC Corporation GTD-06		145w x x 30thk mm	青庭科技有限公司 T: 852-28772683 F: 852-28772673 Contact: 姚尚言 (Sharon Yiu) M: 852-63383409 E: sharonyiu@greetings.com	承建商必须提供样板于设计师审批

註：所有物料須按照原有設計圖案及指定色澤，並符合防火要求，但容許于國內生產，樣板須予設計師審核。*所有物料位置以图纸为准

PAL DESIGN CONSULTANTS LTD

Material Specification 物 料 圖 表
Project工程項目: 成都半山艾马仕项目F型
Date日期: 2011年10月19日
Code 編號: 21066

Code **編號**	Sample Picture **樣板**	Location **位置***	Details **註解**	Model Number **型號/名稱**	Color **顏色**	Size **尺寸**	Supplier **供應商**	Remarks **備註**
F-PT-01		各位置使用	乳膠漆	乳膠漆 ICI No. 645 Water Chestnut 30YY 62/127	米白色		由承包商提供	承建商必须提供样板于设计师审批
F-PT-02		各衛生間及廚房天花	防潮乳膠漆	防潮乳膠漆 ICI No. 645 Water Chestnut 30YY 62/127	米白色 按G-PT-01		由承包商提供	承建商必须提供样板于设计师审批

註：所有物料須按照原有設計圖案及指定色澤，並符合防火要求，但容許于國內生產，樣板須予設計師審核。*所有物料位置以图纸为准

PAL DESIGN CONSULTANTS LTD

Material Specification 物 料 圖 表
Project工程項目: 成都半山艾马仕项目F型
Date日期: 2011年10月19日
Code 編號: 21066

Code **編號**	Sample Picture **樣板**	Location **位置***	Details **註解**	Model Number **型號/名稱**	Color **顏色**	Size **尺寸**	Supplier **供應商**	Remarks **備註**
F-TL-01		貯藏室地台	瓷磚	灰色瓷磚	灰色	W300 x H300mm @	由承包商提供	承建商必须提供样板于设计师审批

註：所有物料須按照原有設計圖案及指定色澤，並符合防火要求，但容許于國內生產，樣板須予設計師審核。*所有物料位置以图纸为准

Material Specification 物 料 圖 表
Project工程項目: 成都半山艾马仕项目F型
Date日期: 2011年10月19日
Code 編號: 21066

PAL DESIGN CONSULTANTS LTD

Code 編號	Sample Picture 樣板	Location 位置*	Details 註解	Model Number 型號/名稱	Color 顏色	Size 尺寸	Supplier 供應商	Remarks 備註
F-WP-01		客廳、樓梯間及家庭廳	牆紙	Wallstory Studio WS7016 Bambu Silver Band		54" x 30 Yds	星暉材料有限公司 Goodrich Global Ltd. Tel: 852-21360577 Fax: 852-21360572 Contact: Ms Minky Lai (黎珈淇) Mobile: 93421990 E: minky.lai@goodrichglobal.com.cn	承建商必须提供样板于设计师审批
F-WP-02		書房/會客室	牆紙	Mywall Filigrane Reflections MFL 44005		0.7M(W) x 10.05M(L)	星暉材料有限公司 Goodrich Global Ltd. Tel: 852-21360577 Fax: 852-21360572 Contact: Ms Minky Lai (黎珈淇) Mobile: 93421990 E: minky.lai@goodrichglobal.com.cn	承建商必须提供样板于设计师审批
F-WP-03		臥室	牆紙	No Limited 483-1 EAN code 5412845048317		53cm(W) x 10.05M(L)	Essenza Interior 順偉裝飾材料有限公司 電話: (852) 3105 3206 傳真: (852) 2365 1275 聯絡人: Stanley Lau (劉海青) 手機: (852) 9872 8881	承建商必须提供样板于设计师审批
F-WP-04		兒童房	牆紙	Shadows on the Wall Dessinnr. 45614		0.53M(W) x 10.05M(L)	星暉材料有限公司 Goodrich Global Ltd. Tel: 852-21360577 Fax: 852-21360572 Contact: Ms Minky Lai (黎珈淇) Mobile: 93421990 E: minky.lai@goodrichglobal.com.cn	承建商必须提供样板于设计师审批

註：所有物料須按照原有設計圖案及指定色澤，並符合防火要求，但容許于國內生產，樣板須予設計師審核。*所有物料位置以图纸为准

P A L DESIGN CONSULTANTS LTD

Material Specification 物 料 圖 表
Project工程項目: 成都半山艾马仕项目F型
Date日期: 2011年10月19日
Code 編號: 21066

Code 編號	Sample Picture 樣板	Location 位置*	Details 註解	Model Number 型號/名稱	Color 顏色	Size 尺寸	Supplier 供應商	Remarks 備註
F-SS-01		廚房柜台	可丽耐石	可丽耐石 BH 802 粗沙	Burled Beach		Speed Top HK LTD. 捷高興业香港有限公司 聯絡人: Albert Kwok (郭駿业) T: 852-24354427 F: 852-24314165 E: albertkwok@speedtop-hk.com	承建商必须提供样板于设计师审批
F-LM-01		柜內飾面	防火膠板	啞面防火膠板	啞黑色		由承包商提供	承建商必须提供样板于设计师审批

註：所有物料須按照原有設計圖案及指定色澤，並符合防火要求，但容許于國內生產，樣板須予設計師審核。*所有物料位置以图纸为准

Material Specification 物 料 圖 表
Project工程項目: 成都半山艾马仕项目F型
Date日期: 2011年10月19日
Code 編號: 21066

PAL DESIGN CONSULTANTS LTD

Code 編號	Sample Picture 樣板	Location 位置*	Details 註解	Model Number 型號/名稱	Color 顏色	Size 尺寸	Supplier 供應商	Remarks 備註
F-FA-01	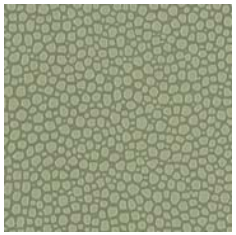	主卧墙身		Pattern: Buccia	3036-01	Width: 137cm	Master Resource Ltd. 聯絡人: Ms. Kitty Lui 手機: 86 130 6847 4027 電話: (852) 3105 3060 傳真: (852) 3105 3050 Email: sales@masterresource.com.hk	承建商必须提供样板于设计师审批
F-FA-02	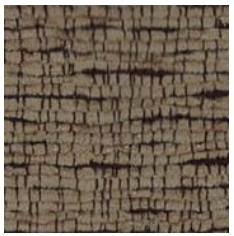	卧室床頭板		Pattern: Sasari 63W1194c		Width: 143cm	Harmontex Living Concept (瀚姆特斯) Tel: 86 21 6345 7328 Fax: 86 21 6345 7650 Contact: Ms Safina Leung(梁苑珊) Mobile: (852) 67463243 Email: safina@harmontex.com	承建商必须提供样板于设计师审批
F-FA-03		主卧床頭板		Edelman Cavallini	Cappuccino C20	~24ft^2	Spring Collection 聯絡人: Ms. Kerry Wong 手機: (852) 6683 1486 電話: (852) 2836 9222 傳真: (852) 2836 9199 Email: spring01@netvigator.com	

註：所有物料须按照原有設計圖案及指定色澤，並符合防火要求，但容許于國內生產，樣板須予設計師審核。*所有物料位置以图纸为准

PAL DESIGN CONSULTANTS LTD

Material Specification 物 料 圖 表
Project工程項目: 成都半山艾马仕项目F型
Date日期: 2011年10月19日
Code 編號: 21066

Code 編號	Sample Picture 樣板	Location 位置*	Details 註解	Model Number 型號/名稱	Color 顏色	Size 尺寸	Supplier 供應商	Remarks 備註
F-VL-01		兒童房墻身及地板	無縫膠地板	Tarkett Optic Acoustic Vision Bayadere 3628014		Rolls: 23lm x 2m (W)	信盈建築材料有限公司 聯絡人: Ms. Anita Ho 手機: (852) 6823 8728 電話: (852) 2803 5600 傳真: (852) 2803 5900 Email: info@signalplus.com.hk	承建商必须提供样板于设计师审批

註：所有物料须按照原有設計圖案及指定色澤，並符合防火要求，但容許于國內生產，樣板須予設計師審核。*所有物料位置以图纸为准