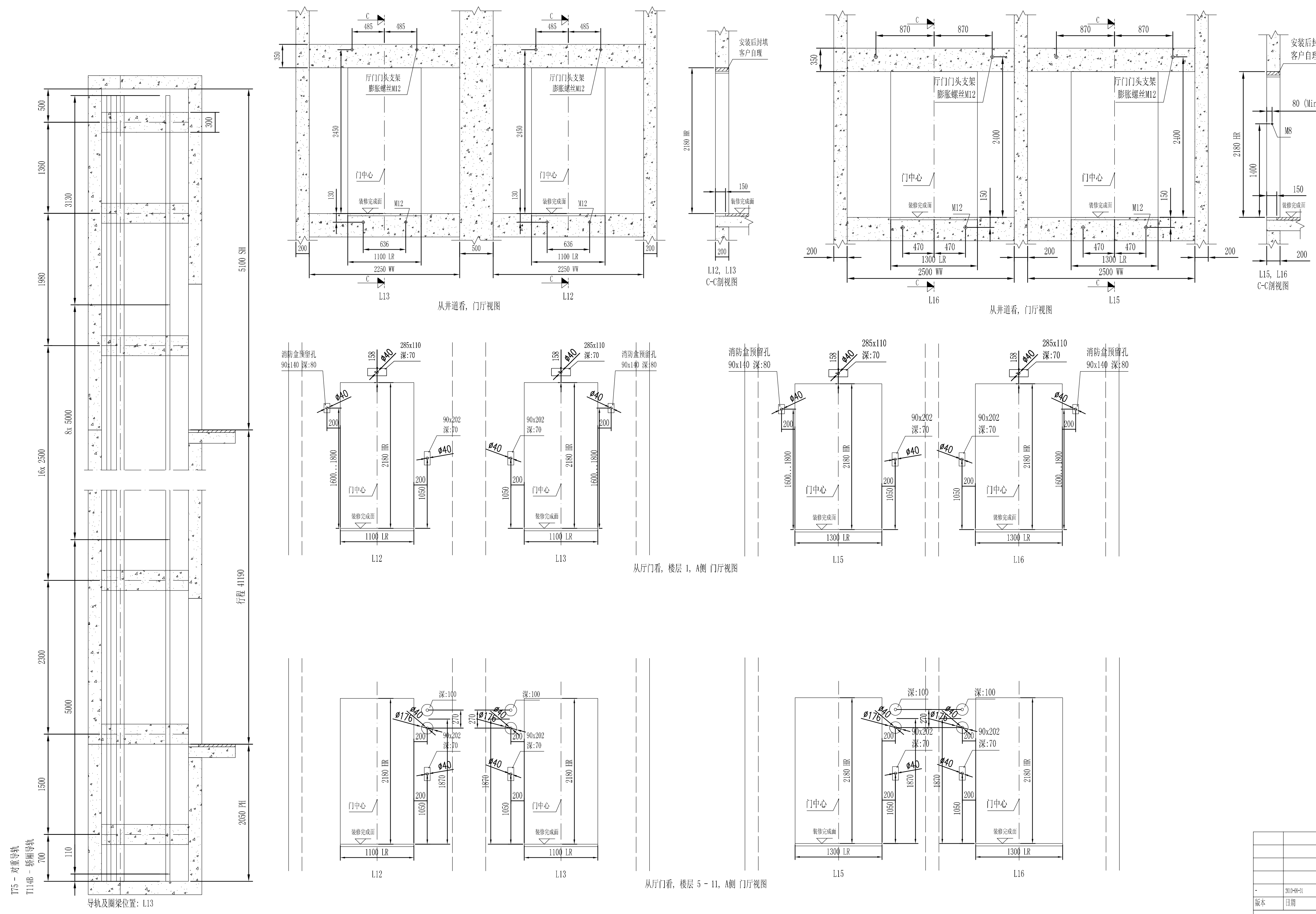
T75 - 对重导轨
T114B - 轿厢导轨
导轨及圈梁位置: L13
700
1500
2300
16x 2500
1980
1360
500
110
5000
8x 5000
3130
300
2050 PH
行程 41190
5100 SH
C
485
350
2450
厅门门头支架
膨胀螺丝M12
门中心
130
装修完成面
M12
636
1100 LR
2250 WW
200
500
L13
L12
从井道看, 门厅视图
安装后封填
客户自理
2180 HR
150
L12, L13
C-C剖视图
870
2400
470
1300 LR
2500 WW
L16
L15
80 (Min.80)
M8
1400
L15, L16
C-C剖视图
消防盒预留孔
90x140 深:80
285x110
深:70
158
Ø40
90x202
深:70
1600...1800
1050
从厅门看, 楼层 1, A侧 门厅视图
深:100
Ø176
270
1870
从厅门看, 楼层 5 - 11, A侧 门厅视图

电梯技术规格	L13
设备号	L13
群控数	2
安全标准	GB7588
通力产品型号	PT13/18-19
额定载荷	1000 kg
乘客人数	13
额定速度	1.75 m/s
加/减速度	0.8 m/s^2
行程	41190 mm
楼层数/停站数	12/12
轿厢入口	1
厅门净宽	900 mm
厅门净高	2100 mm
轿内净高	2300 mm
轿内净宽	1300 mm
轿内净深	1900 mm
轿厢有效面积	2.36 m^2
驱动系统	DRIVE
控制系统	LCE / FC
马达	MX10/20 (MX10系列)
曳引轮直径	480 mm
切口角度	依据KQT
曳引比	2:1
电气要求	
主电源电压	3x380Vac
频率	50 Hz
进线保险丝	3x35 A
独立照明进线保险丝	1x16 A
额定线电流	31 A
最大启动线电流	52 A
主保险丝	3x25 A
照明保险丝（井道+轿厢）	10 A + 6 A
机房内热损失	2.3 kW
额定载重下马达输出功率	10.6 kW
全速运行时马达转速	139 rpm
最大启动次数/小时	180/ED 40%
机房最大反力	
载荷	KN
RM10	21
RM11	14
RM12	14
RM13	21
RM14	24
RM15	30
底坑最大反力	
载荷	KN
RP1	105
RP2	85
RP3	35

导轨受力

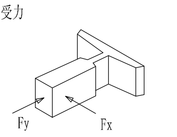

载荷	KN
Fx 轿厢	3.1
Fy 轿厢	2.5
Fx 对重	3.1
Fy 对重	2.5

图纸确认:

版本	日期	描述	设计	审核	批准
-	2010-08-31		li yijing		

KONE

No.668. XiaoLing Road
KunShan
China

项目
上饶永隆城市广场及永隆国际服装城工程

工地地址
上饶

图纸标题
土建结构图

梯号
L12, L13, L14, L15

项目号	图号	版本	页
GZ4015904L	CSC3070884-020-B-1-3	-	3 (4)

M228019_20100902 R 2.0.1

© KONE Corporation

A1